

**POBLACION**

Casco urbano: **441.905** personas

**Social**

**Distribución poblacional**

5 a 19 años  
**86.332**

Población en **'situación'** de estudio, primaria y bachillerato.

Déficit de estudio: **'15.000 a 20.000'** niños sin estudio.

- La mayor cobertura de educación se encuentra en el área donde se localizan las grandes centralidades comerciales en el territorio.
- La parte norte y central es donde se encuentra la mayor cobertura de instituciones educativas.

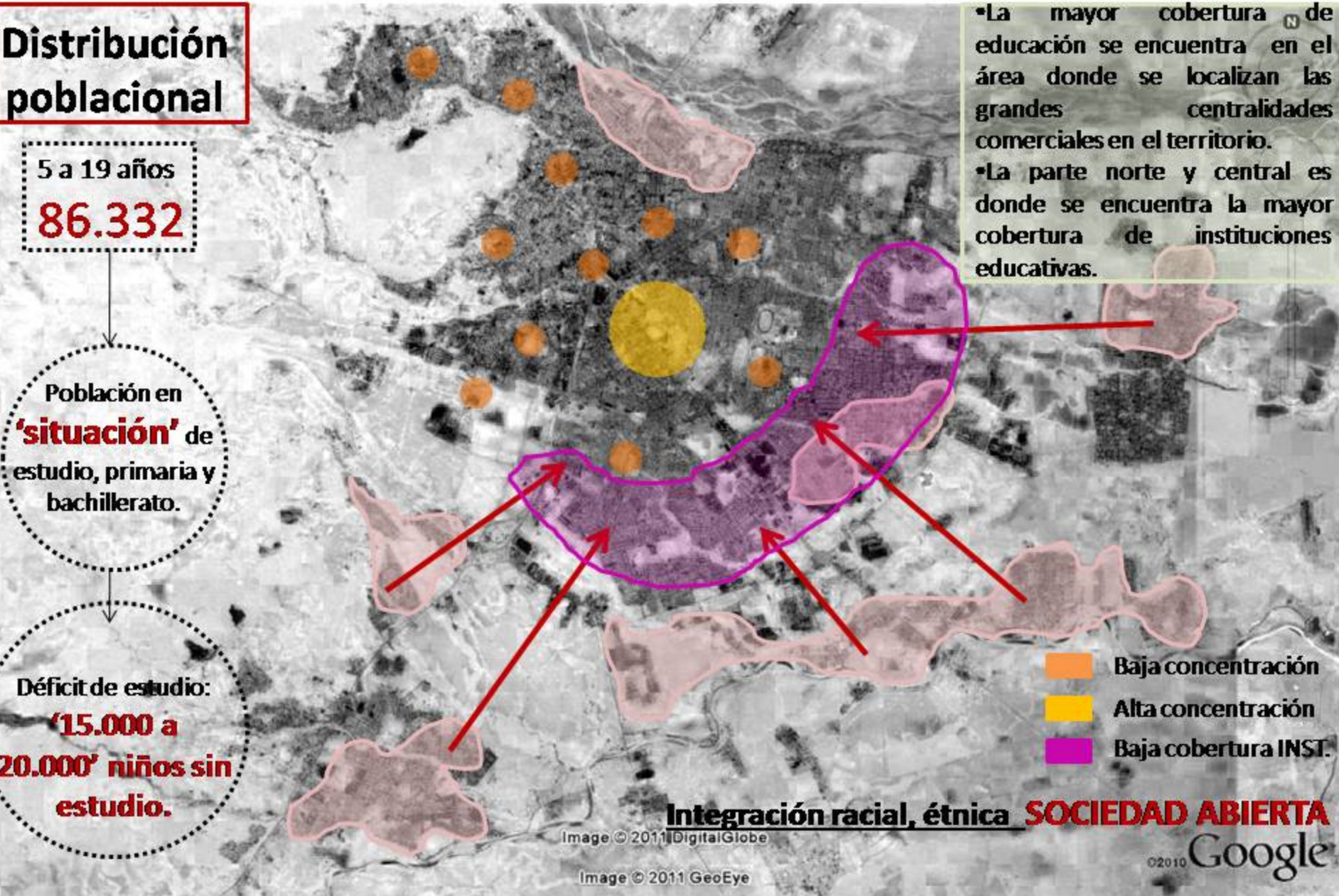

**Integración racial, étnica** **SOCIEDAD ABIERTA**

Google

**POBLACION**

Casco urbano: **441.905** personas

**Distribución poblacional**

25 a 54 años  
**181.823**

Población en **'situación'** de poder laborar.

Déficit de empleo: **'17.790'** desempleados.

**Fomentada por condiciones de movilidad**

**Social**

•El área central de la ciudad de Villavicencio, es el sector que mas congrega personas por razones comerciales, oportunidades de trabajo, diversidad etc... congregando en alrededor de **30 mil a 45 mil personas en el día. POBLACION FLOTANTE.**

•Produce entre el **40 y 50%** del PIB total de la ciudad.

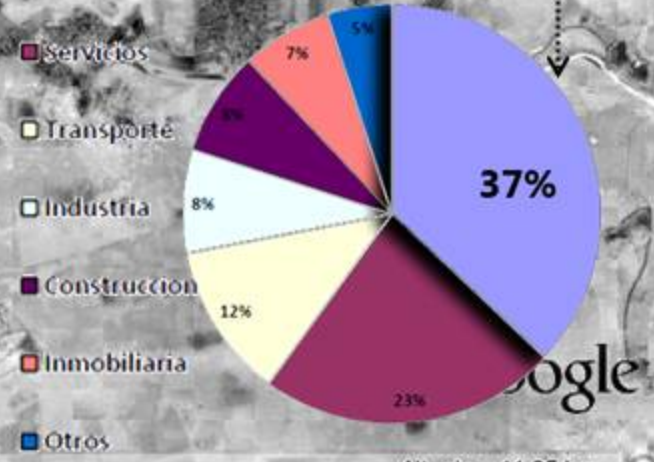

# POBLACION

Casco urbano: **441.905** personas

**Social**

## Distribución socioeconómica

Estrato / %viviendas

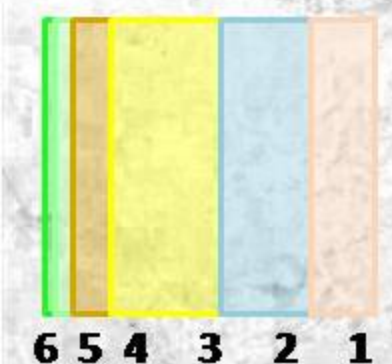

0.9 6.9 40.1 17.9  
2.7 31.5

