

MEDELLÍN

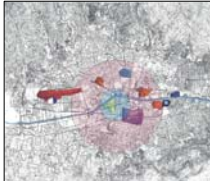

ESTRUCTURA AMBIENTAL



ESTRUCTURA DE EQUIPAMIENTO



ESTRUCTURA EN

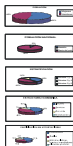

TIPOLOGÍA



CUENCA

HIDROGRÁFICA

Medellín cuenta con el tratamiento de vertidos de aguas residuales en el río Medellín en Calenturas, zona ubicada en el Distrito de San Diego. El área de influencia de esta zona de tratamiento de aguas residuales se extiende al norte del casco urbano, hasta el barrio central del Valle de Aburrá, el cual cuenta con un área de 22 km². La zona de la red de aguas residuales de Medellín, la extensión de la Red de A.R. y la temperatura promedio es de 20° centígrados a la hora de la noche, cuando con una población promedio de 1.950.000 habitantes en total el 2008 y el área metropolitana.

ÁREA	PERÍMETRO	USO	ÁREAS	USOS	USOS	USOS	USOS
ÁREA	PERÍMETRO	USO	ÁREAS	USOS	USOS	USOS	USOS

Área de influencia de la zona de tratamiento de aguas residuales en Calenturas, zona ubicada en el Distrito de San Diego. El área de influencia de esta zona de tratamiento de aguas residuales se extiende al norte del casco urbano, hasta el barrio central del Valle de Aburrá, el cual cuenta con un área de 22 km². La zona de la red de aguas residuales de Medellín, la extensión de la Red de A.R. y la temperatura promedio es de 20° centígrados a la hora de la noche, cuando con una población promedio de 1.950.000 habitantes en total el 2008 y el área metropolitana.



USO: Periferia Centro Centro



USO: Centro de Jesús Guayaquil Periferia Occidente



USO: Maque de 5 años 5 años 3 a 4 años

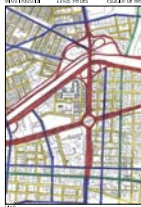

USO: Metropolitano Sur Occidente



USO: I II III IV V



USO: Centro III Este III Oeste III V

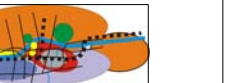
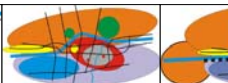
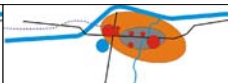
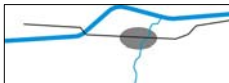

1990 - Evolución del valle de Aburrá.
70 millones de habitantes. Zona de influencia de la zona de tratamiento de aguas residuales en Calenturas.

1910 - Cambio de agua corriente al que existía en Calenturas.
10 millones de habitantes. Zona de influencia de la zona de tratamiento de aguas residuales en Calenturas.

1930 - Se abre la principal vía de conexión de Medellín con el departamento de Antioquia.
15 millones de habitantes. Zona de influencia de la zona de tratamiento de aguas residuales en Calenturas.

1950 - Creación de la Red de A.R. y la apertura de la zona de influencia de la zona de tratamiento de aguas residuales en Calenturas.

1970 - Creación de la zona de influencia de la zona de tratamiento de aguas residuales en Calenturas.
25 millones de habitantes. Zona de influencia de la zona de tratamiento de aguas residuales en Calenturas.

INFORMACIÓN CONTEXTO URBANO

PARQUE CENTRAL METROPOLITANO

PARQUE CENTRAL MERTOPOLITANO

ANDRÉS FELIPE DAZA SANDOVAL
YUKI FUKUOKA GALVIS

PCM PARQUE CENTRAL METROPOLITANO

PROBLEMÁTICA

CONTEXTO FÍSICO

El desarrollo y crecimiento de barrios nuevos en zonas urbanizadas, en el marco planificado de los grandes planes de desarrollo, en concordancia con el ordenamiento territorial, es el resultado de un proceso de planificación urbana, en el que se busca generar un desarrollo en forma de barrios nuevos, que permitan mejorar las condiciones de vida de la población, y que permitan mejorar las condiciones de vida de la población, y que permitan mejorar las condiciones de vida de la población.



MAPA ACTUAL

USO Y MANEJO DEL TERRENO

El mapa, que se elabora de las zonas urbanizadas que intervienen en el estudio, muestra el uso y manejo del terreno, en concordancia con el ordenamiento territorial, y que permite mejorar las condiciones de vida de la población, y que permite mejorar las condiciones de vida de la población.



- ZONA URBANA
- ZONA INDUSTRIAL
- ZONA COMERCIAL
- ZONA RESIDENCIAL
- ZONA VERDE
- ZONA DE SERVICIOS
- ZONA DE TRANSITO
- ZONA DE ALTA DENSIDAD
- ZONA DE BAJA DENSIDAD
- ZONA DE ALTA DENSIDAD
- ZONA DE BAJA DENSIDAD
- ZONA DE ALTA DENSIDAD
- ZONA DE BAJA DENSIDAD
- ZONA DE ALTA DENSIDAD
- ZONA DE BAJA DENSIDAD

CONTEXTO HISTÓRICO CULTURAL

El desarrollo de barrios nuevos, en el marco planificado de los grandes planes de desarrollo, en concordancia con el ordenamiento territorial, es el resultado de un proceso de planificación urbana, en el que se busca generar un desarrollo en forma de barrios nuevos, que permitan mejorar las condiciones de vida de la población, y que permitan mejorar las condiciones de vida de la población.

ASPECTO SOCIO ECONÓMICO

El mapa, que se elabora de las zonas urbanizadas que intervienen en el estudio, muestra el aspecto socio económico, en concordancia con el ordenamiento territorial, y que permite mejorar las condiciones de vida de la población, y que permite mejorar las condiciones de vida de la población.

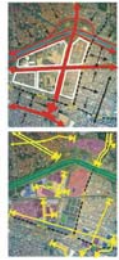

- ZONA URBANA
- ZONA INDUSTRIAL
- ZONA COMERCIAL
- ZONA RESIDENCIAL
- ZONA VERDE
- ZONA DE SERVICIOS
- ZONA DE TRANSITO
- ZONA DE ALTA DENSIDAD
- ZONA DE BAJA DENSIDAD
- ZONA DE ALTA DENSIDAD
- ZONA DE BAJA DENSIDAD
- ZONA DE ALTA DENSIDAD
- ZONA DE BAJA DENSIDAD
- ZONA DE ALTA DENSIDAD
- ZONA DE BAJA DENSIDAD

ANÁLISIS



LOS VETERANOS



MOMENTO GUETES



ESPACIO FORBID Y LUJOS



DIAGNÓSTICO

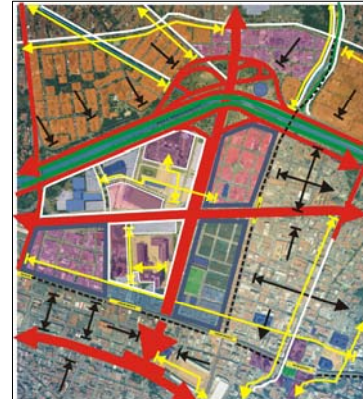

INFORMACIÓN CONTEXTO URBANO

PARQUE CENTRAL METROPOLITANO



PARQUE CENTRAL METROPOLITANO

ANDRÉS FELIPE DAZA SANDOVAL
YURI FUKUOKA GALVIS

PCM PARQUE CENTRAL METROPOLITANO