

NOMBRE

El nombre del proyecto “ANAIN WACUGUAIPA”, viene del lenguaje hablado por los indígenas que habitan la zona (wayuu), que significa “un mejor futuro”.

La razón para utilizar un nombre en este idioma, se debe a que uno de los principales objetivos de este proyecto es el mejoramiento de la calidad de vida de la población, y en este municipio la mayor parte de la población pertenece a los indígenas Wayuú.

Y el nombre “un mejor futuro” habla por si mismo, es la búsqueda de un mejor futuro a partir del surgimiento de un proyecto de esta magnitud en la zona, que busca satisfacer carencias en varios aspectos: laboral, educativo, recreativo y ambiental.



ESQUEMA PROPOSITIVO

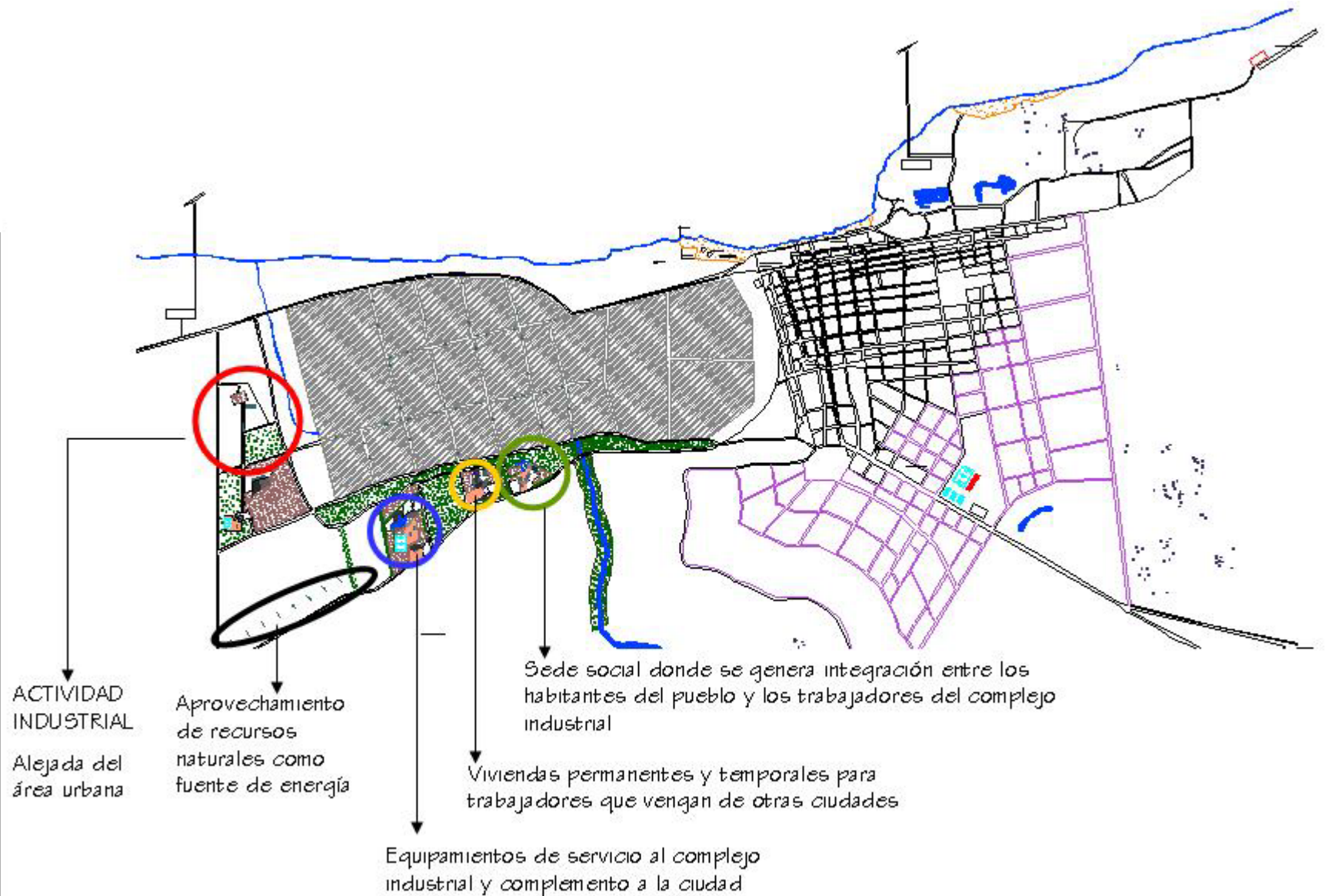

ZONIFICACIÓN

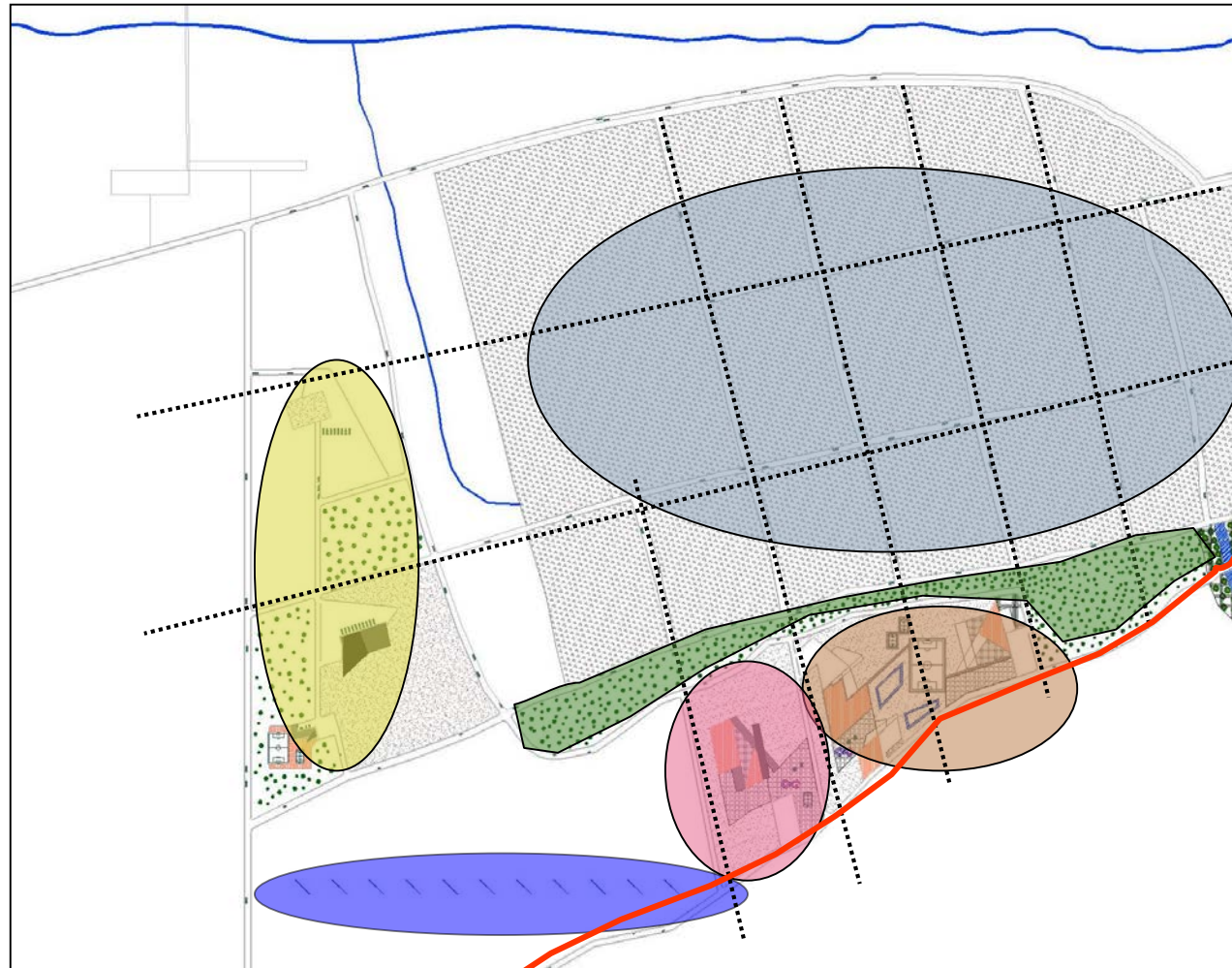

● ZONA DE EXPLOTACIÓN

● ZONA INDUSTRIAL

● AREA DE CONTROL AMBIENTAL

● CENTRO DE SERVICIOS

● ZONA DE VIVIENDA

● AEROGENERADORES

..... LINEAS COMPOSITIVAS

— VIA MANAURE - RIOHACHA

IMPLANTACIÓN

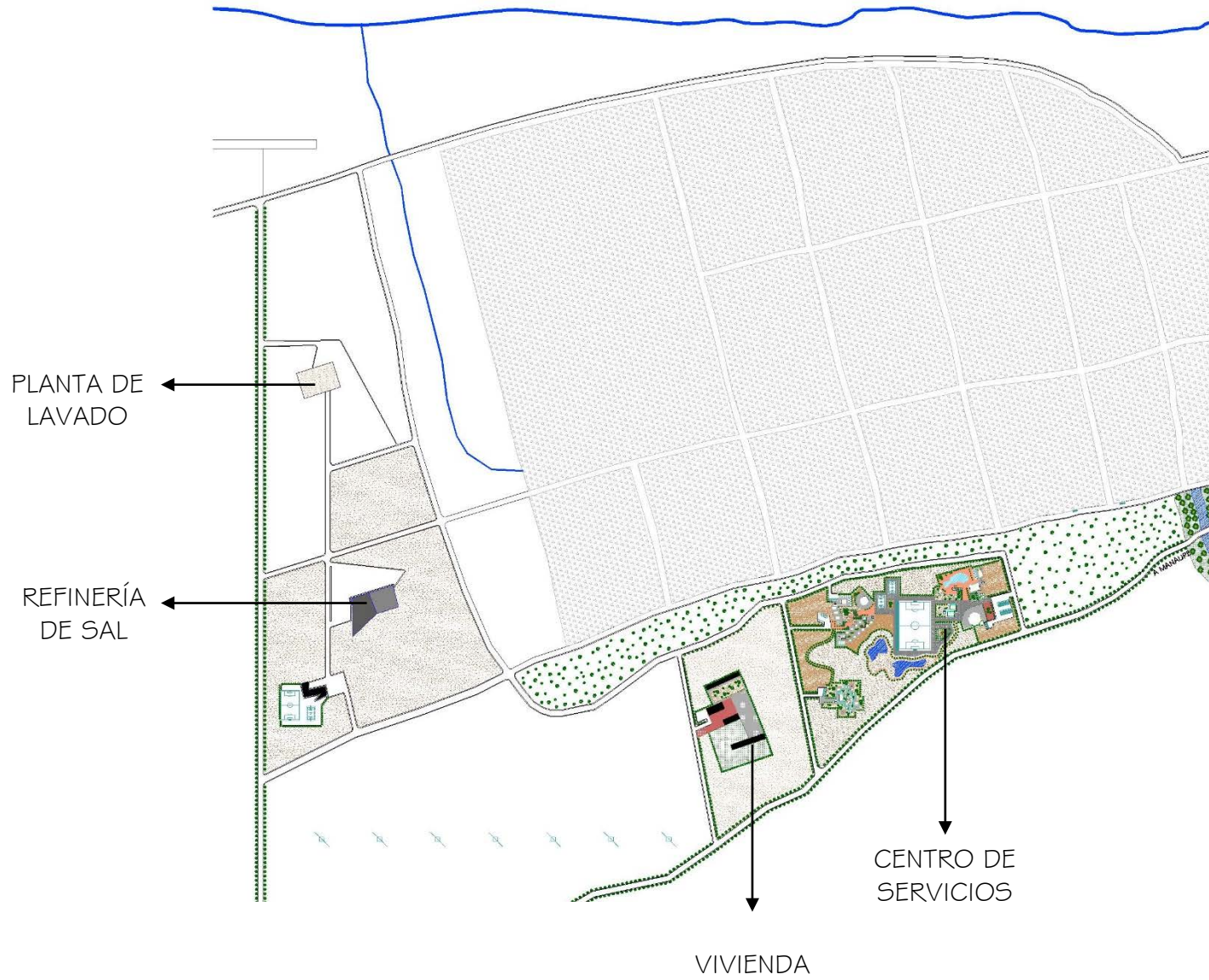

PLANTA DE LAVADO

REFINERÍA DE SAL

CENTRO DE SERVICIOS

VIVIENDA

FUNCIONAMIENTO

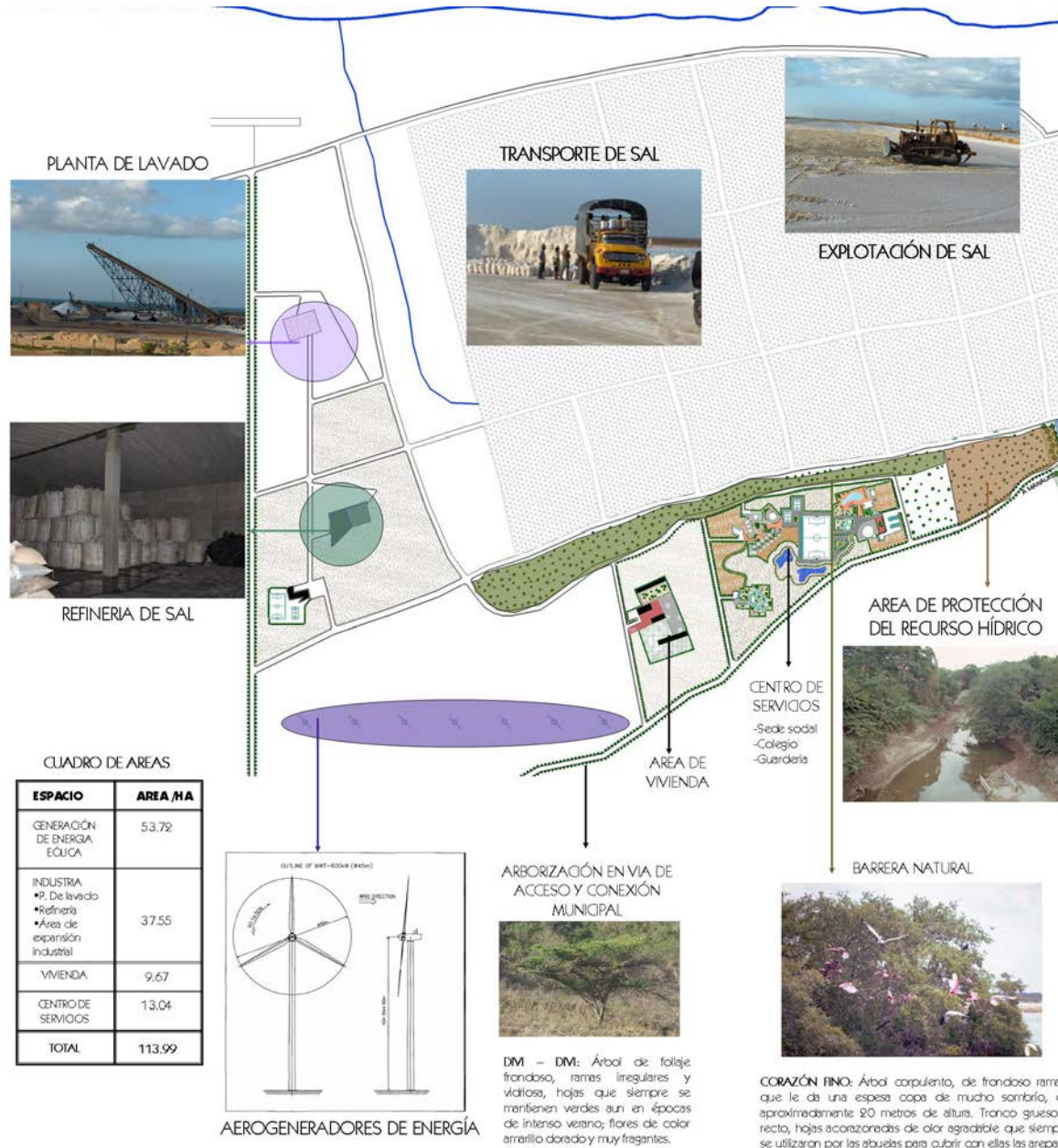

ORGANIGRAMA DE ACTIVIDADES

ANAIN WACUGUAIPA

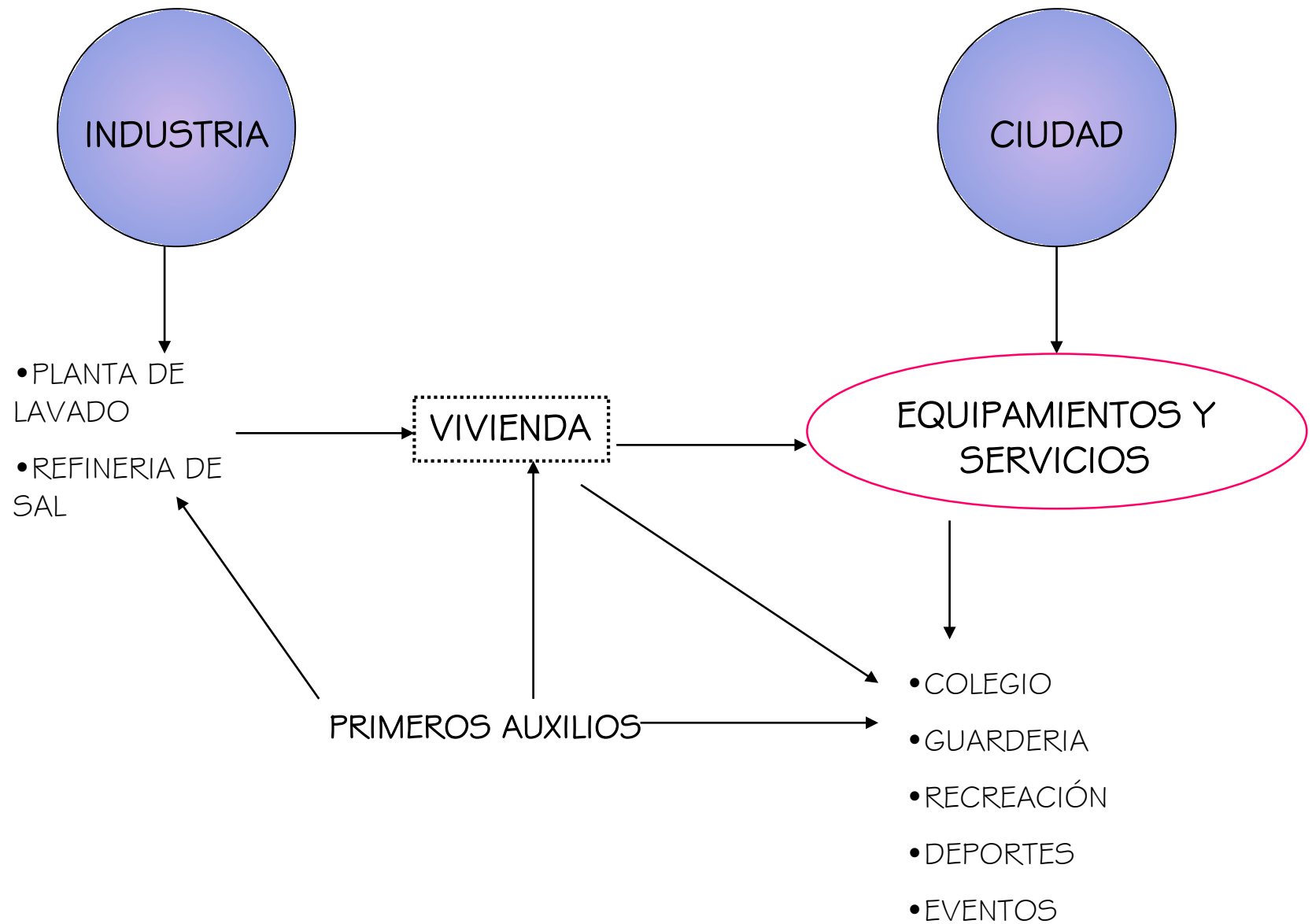

ORGANIGRAMA DE ACTIVIDADES

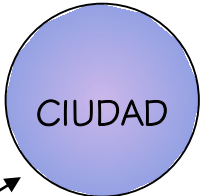
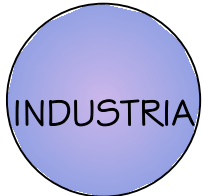

EVENTOS

SALAS DE EXPOSICIÓN

SALAS DE CONFERENCIA

CANCHAS MÚLTIPLES

GIMNASIO

GUARDERIA

ICBF

SEDE SOCIAL

- CASINO
- SEDE SOCIAL

TRABAJADORES

MESAS DE JUEGO PING PONG

TABERNA COMEDOR SALON DE JUEGOS

