

ALZADO FRONTAL Y CORTE N-0.50

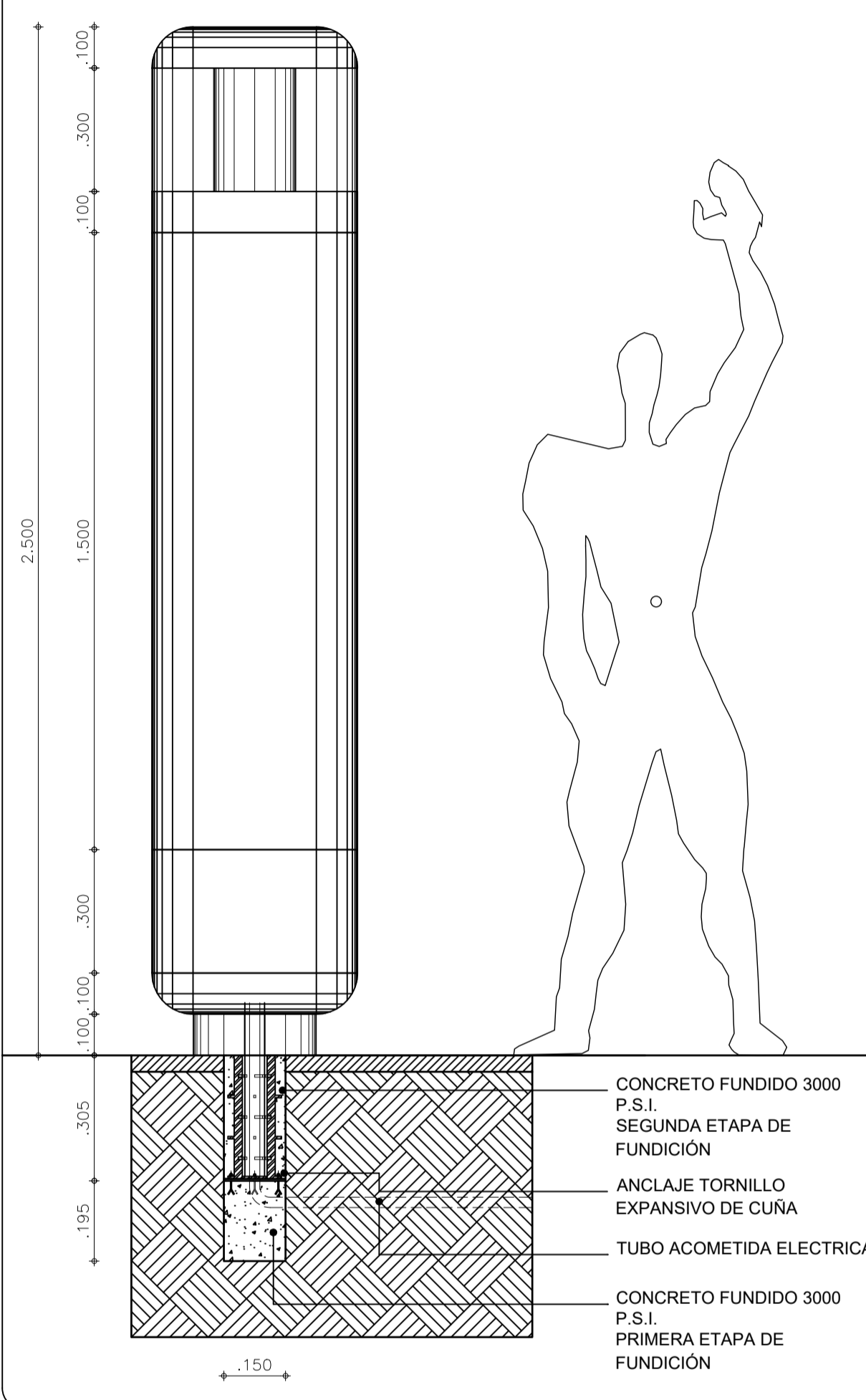

ALZADO LATERAL

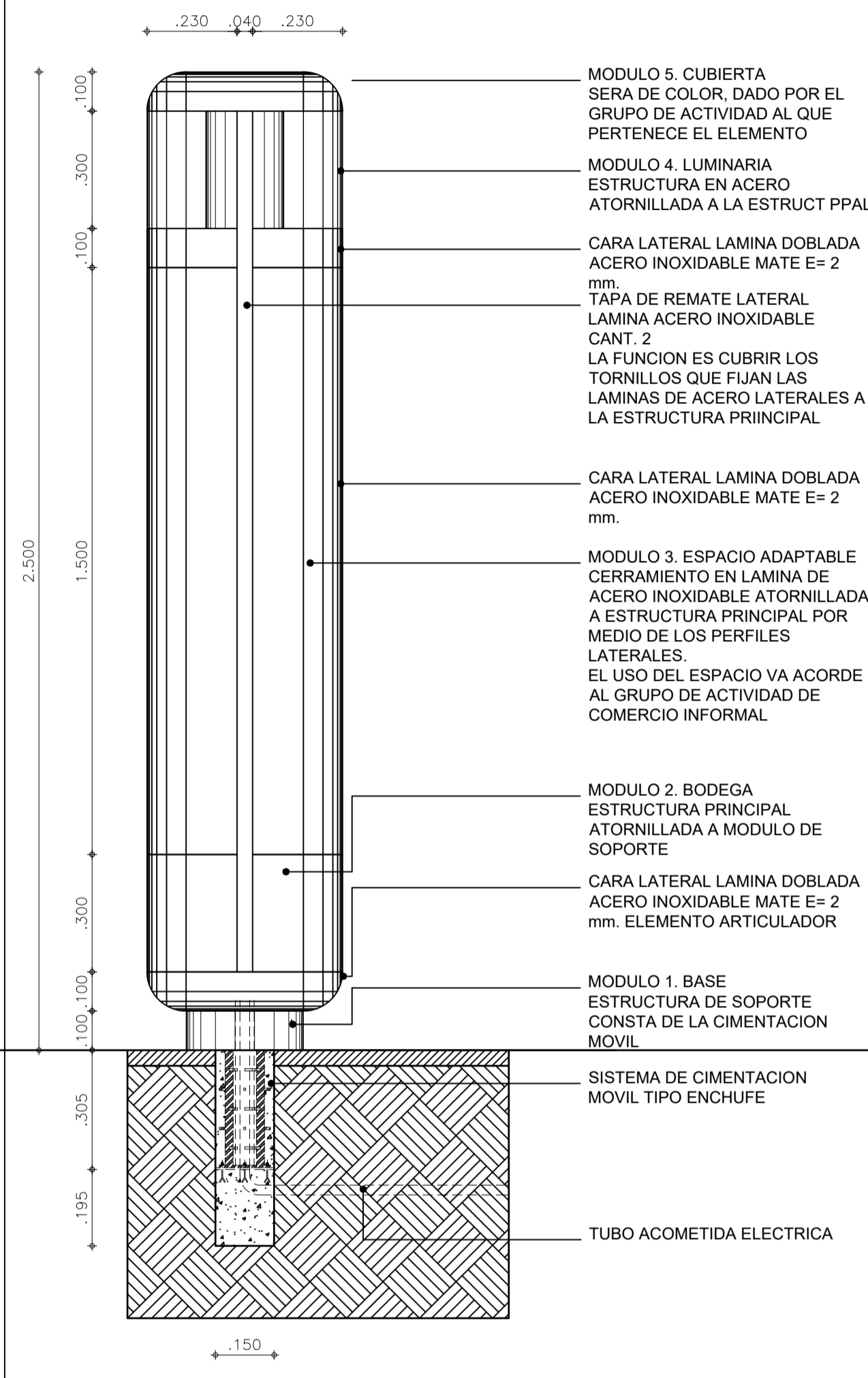

ALZADO LATERAL APERTURA DE PUERTAS

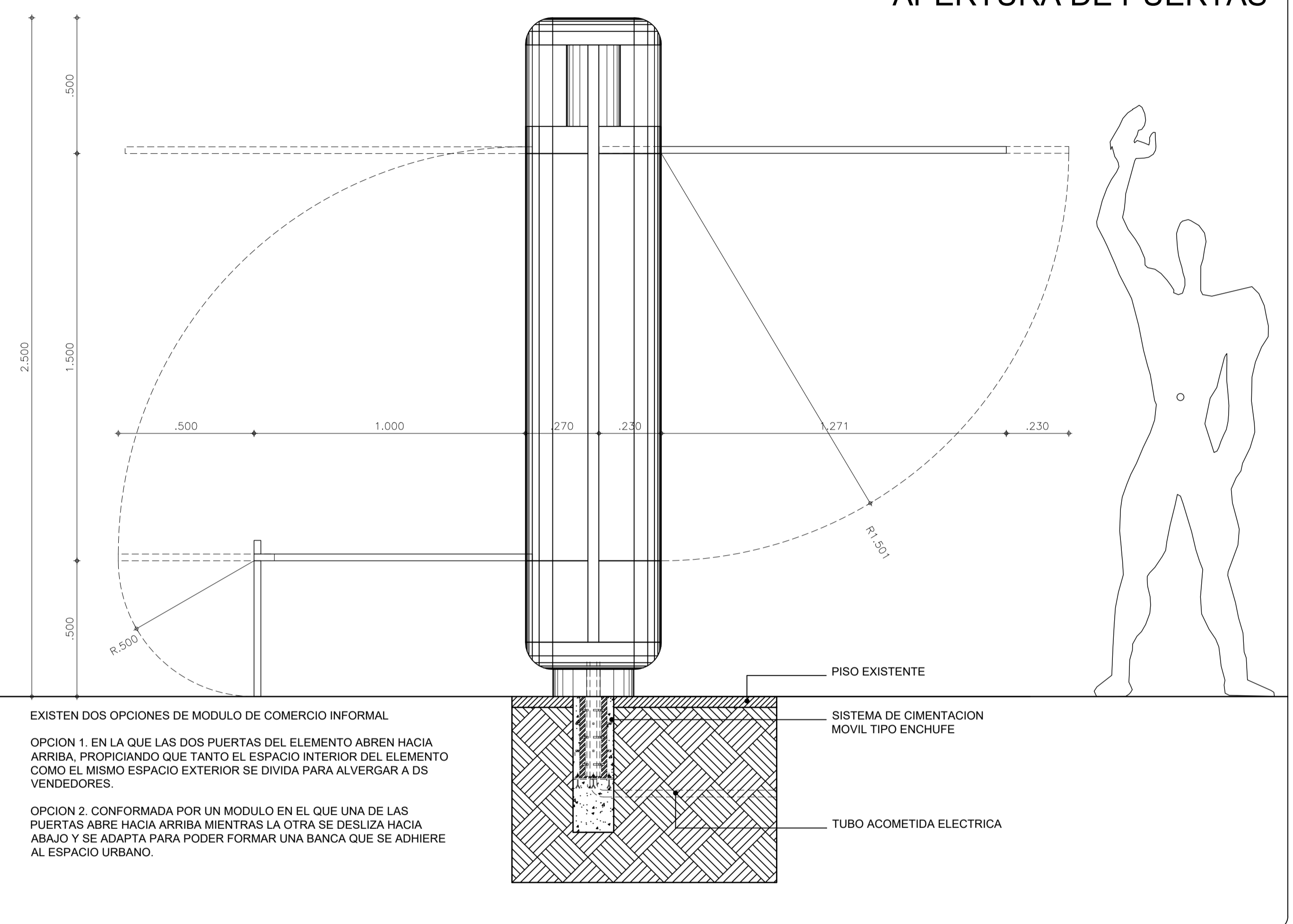

PLANTA N 0.00 m

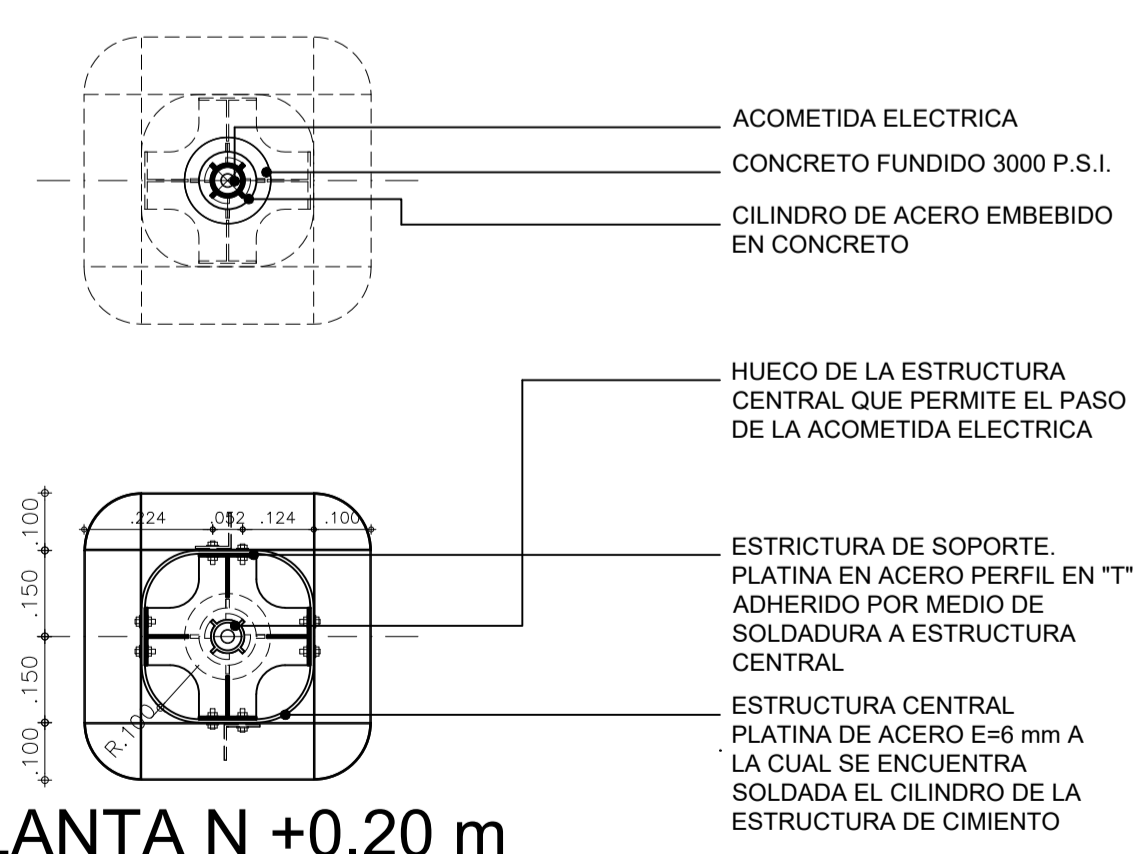

PLANTA N +0.50 m

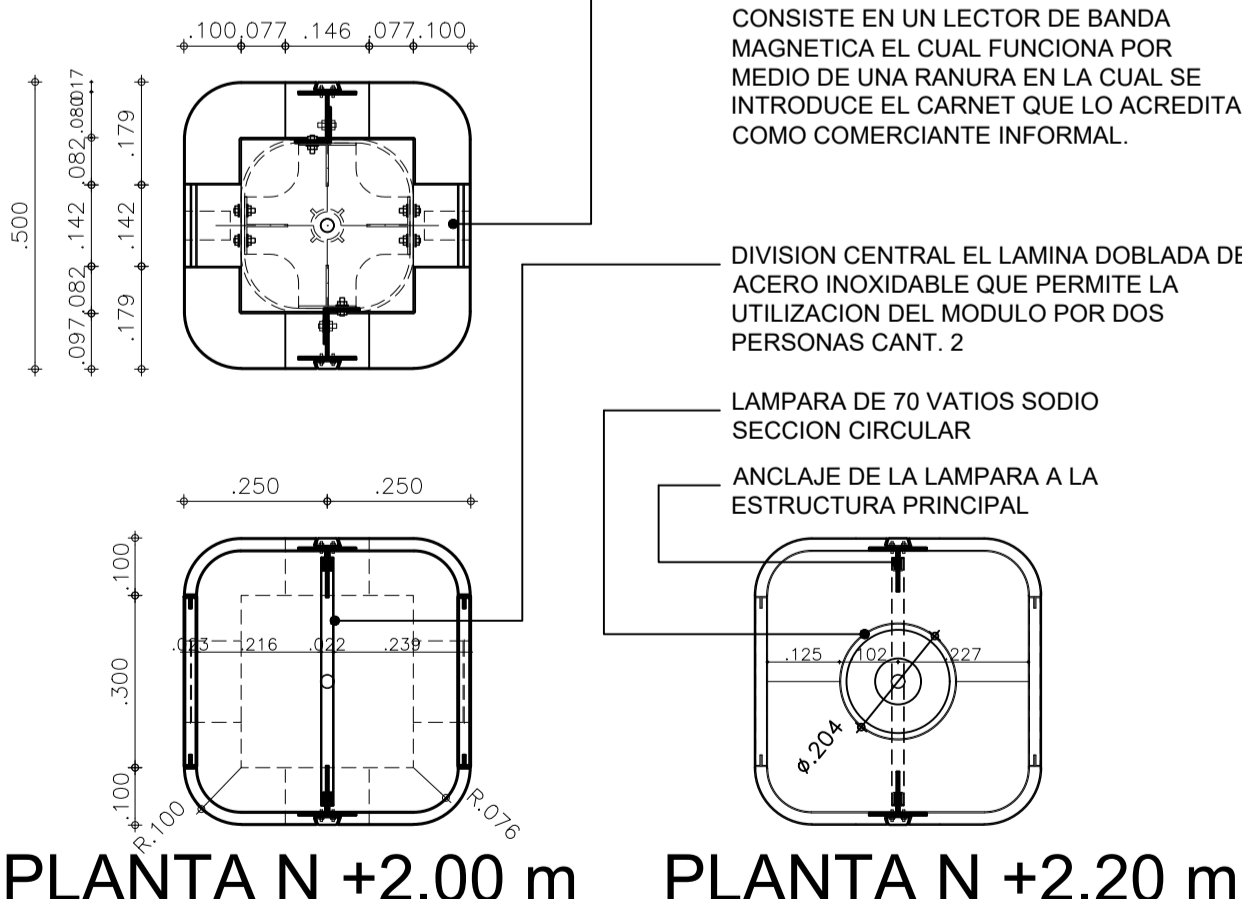

PLANTA N +2.00 m

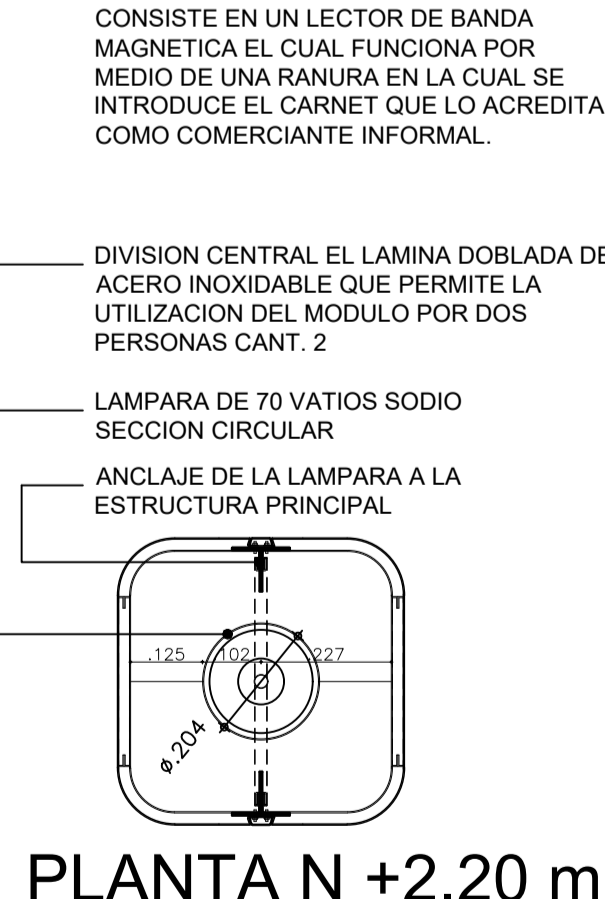

PLANTA N +2.20 m

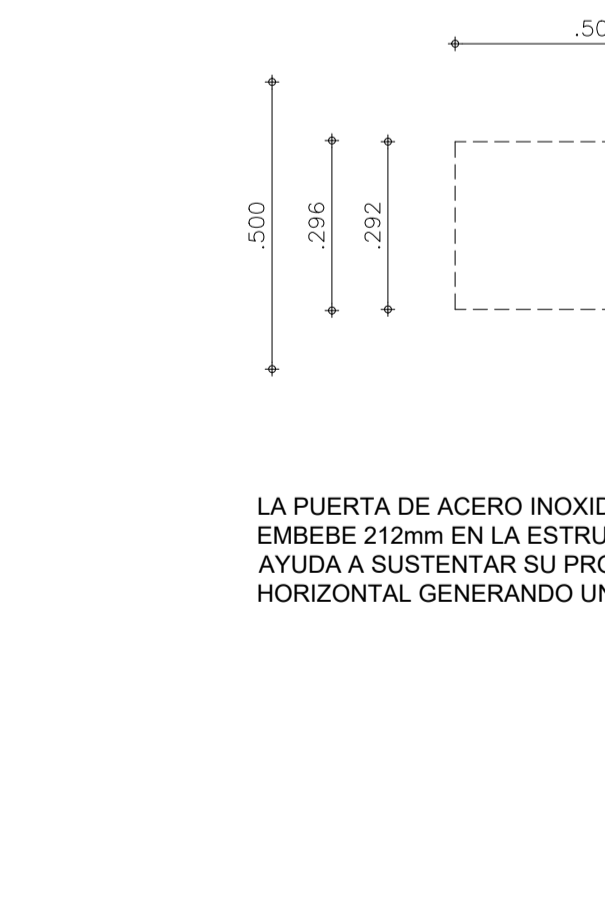

PLANTA N +2.50 m

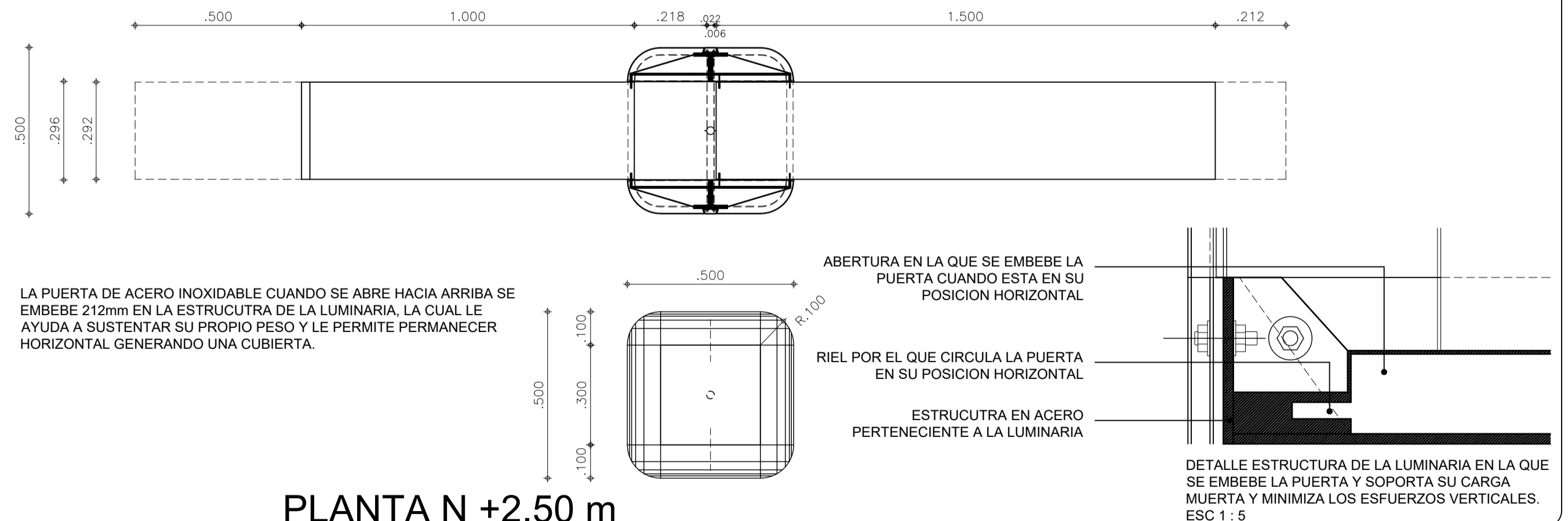

PLANTA N +0.20 m



PONTIFICIA UNIVERSIDAD JAVERIANA
Fac. Arquitectura y Diseño
Bogotá D.C.

ESTUDIANTES:
EDWIN MARTINEZ MORENO
CAMILO ANDRES SUAREZ ARAQUE

DIRECTOR:
Arq. ALFONSO SOLANO DE FRANCISCO

PROYECTO:
ARQUITECTURA GENETICA
[Espacios de la Movilidad]

SINTESIS
SISTEMA DE ORGANIZACIÓN DINÁMICA DEL
COMERCIO INFORMAL ENTORNO A LA
INFRAESTRUCTURA DEL SISTEMA DE TRANSPORTE
MASIVO TRANSMILENIO.

CONTIENE:
DISEÑOS ARQUITECTONICOS
MOBILIARIO URBANO

REFERENCIA:
ARCHIVO AUTOCAD:
AG_00.DWG
FECHA:
JULIO-2005

PLANCHA No.
01 DE 06
ESCALA:
1:10

NOTA 1: EL CORTE QUE SE HAGA EN EL PISO EXISTENTE PARA EMBEBER EL ELEMENTO SE DEBE HACER CON CORTADORA DE DISCO Y DEBE SER DE FORMA CIRCULAR. EL ACABADO DE PISO DEL ÁREA AFECTADA DEBE SER UNA VARIACION DE LA BALDOSA DE 40x40cms PARA CONTINUAR CON LAS TEXTURAS O ENTAMADOS EXISTENTES.
NOTA 2: LA CIMENTACION SE PROPONE QUE SEA MOVIL. ENCHUFAR Y DESENCHUFAR ACORDE AL CONCEPTO

CORTE LATERAL N-0.50 m a N +0.20 m

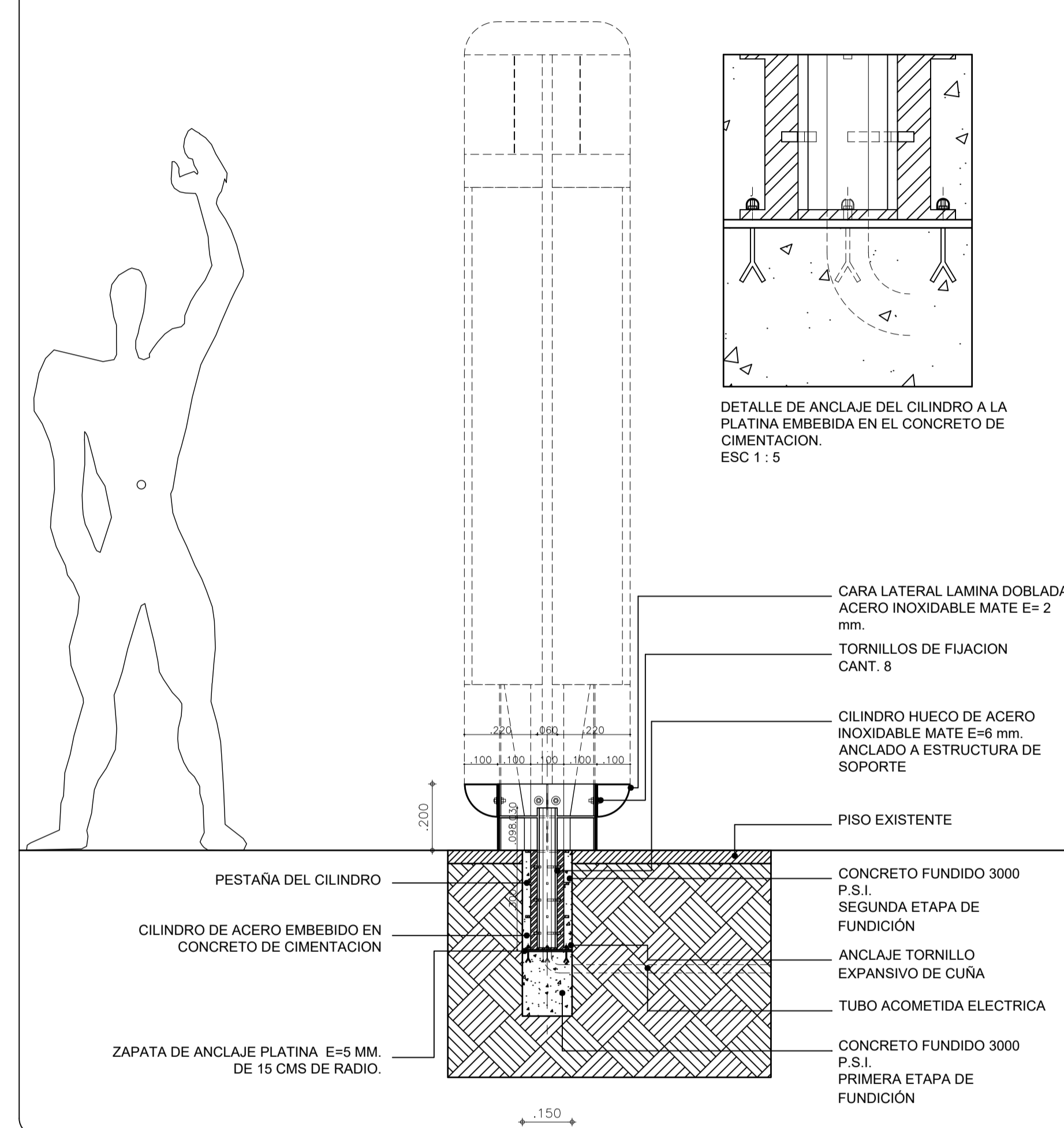

CORTE FRONTAL N+0.50 m a N+2.00m

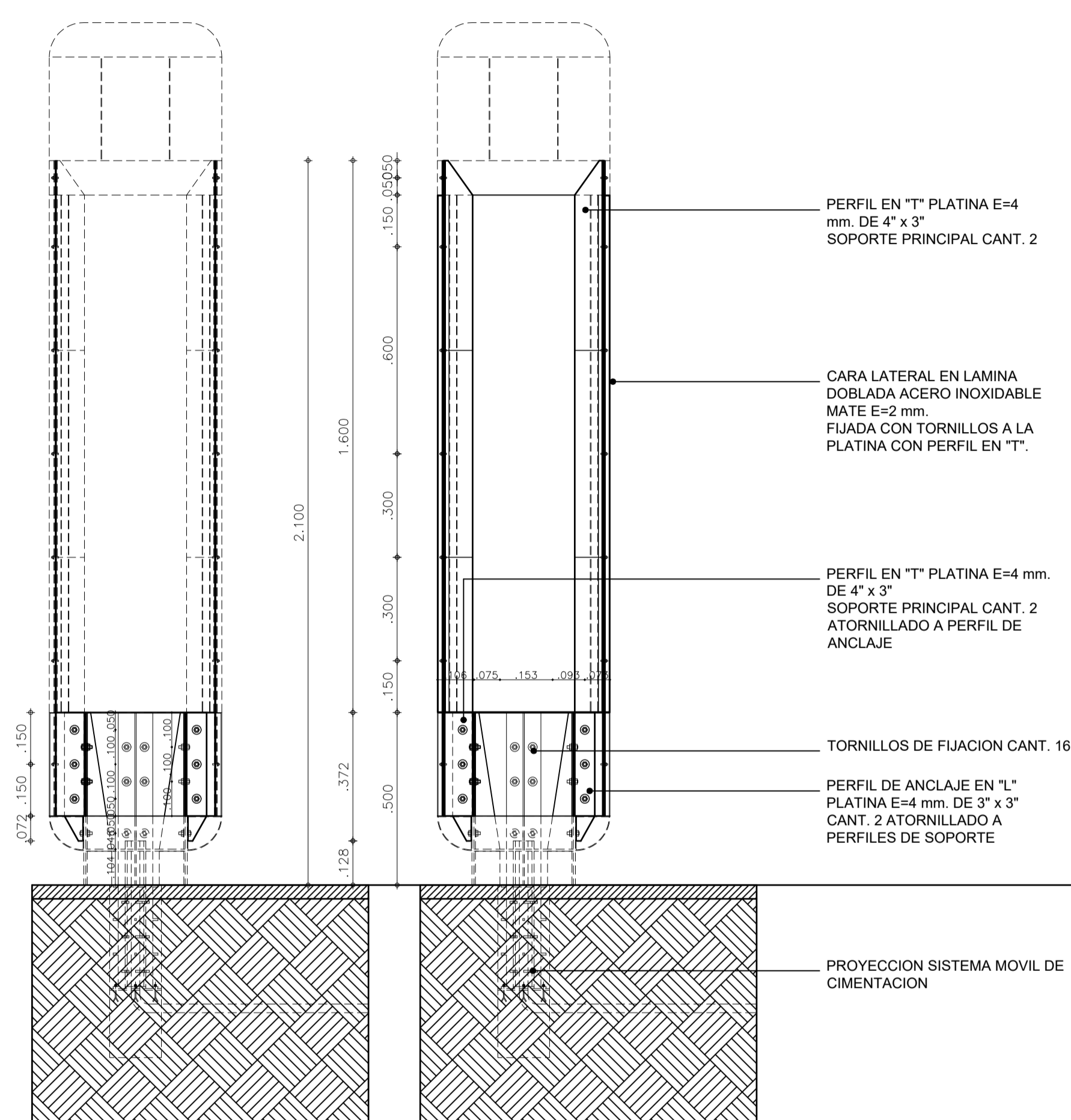

CORTE FRONTAL N+2.00 m a N+2.50 m

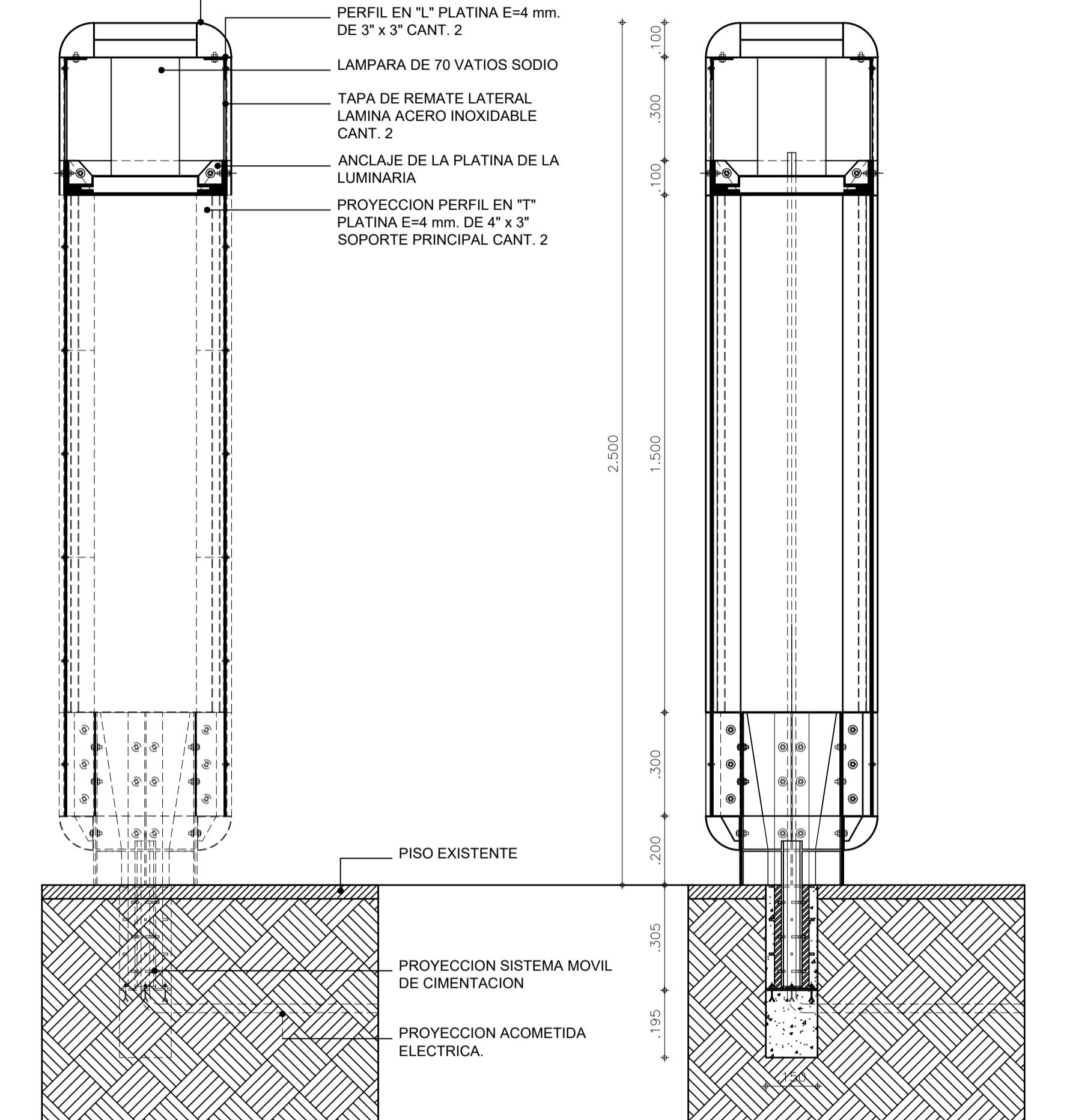

PLANTA N 0.00 m

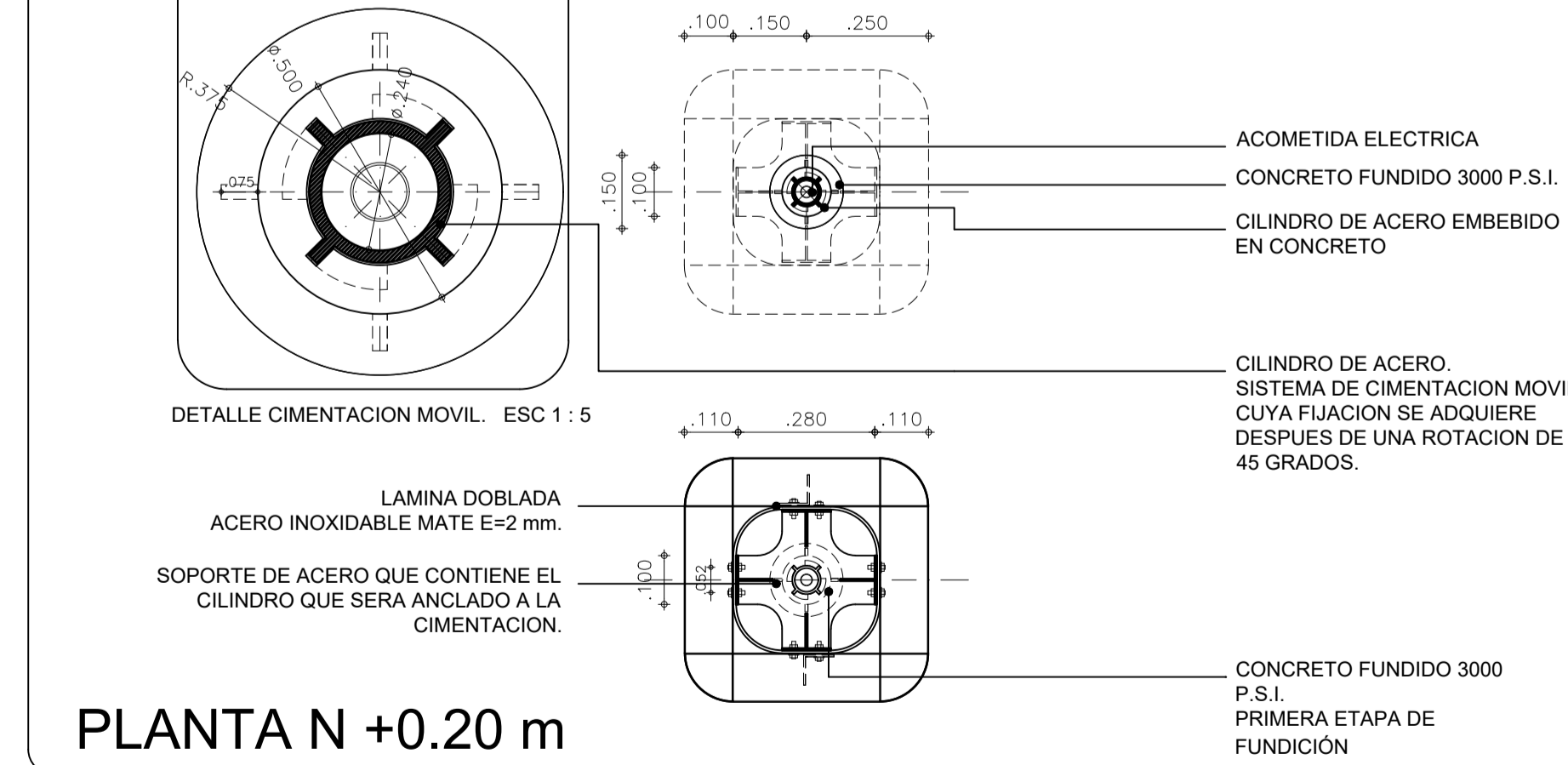

PLANTA N +0.50 m

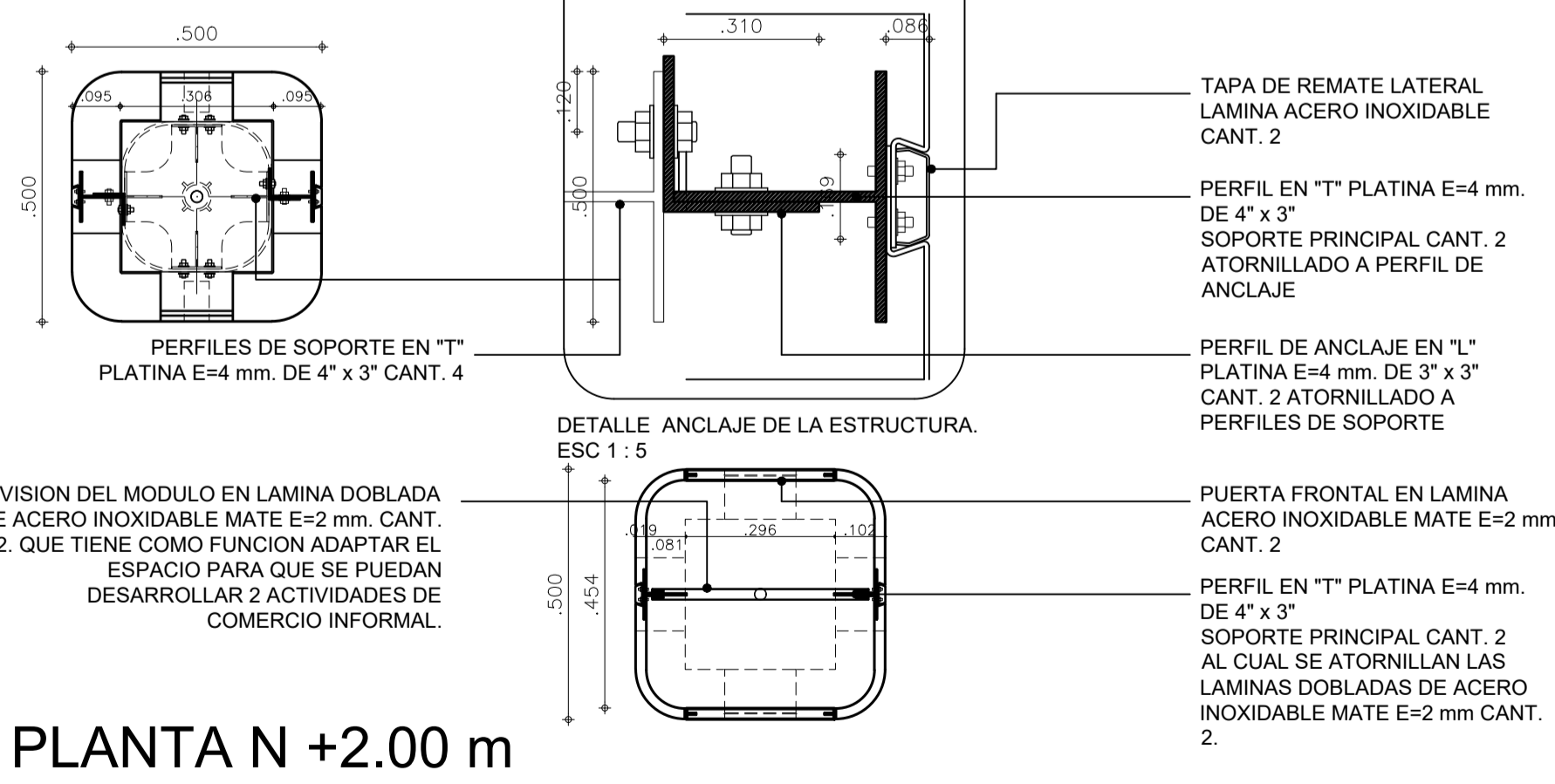

PLANTA N +2.20 m

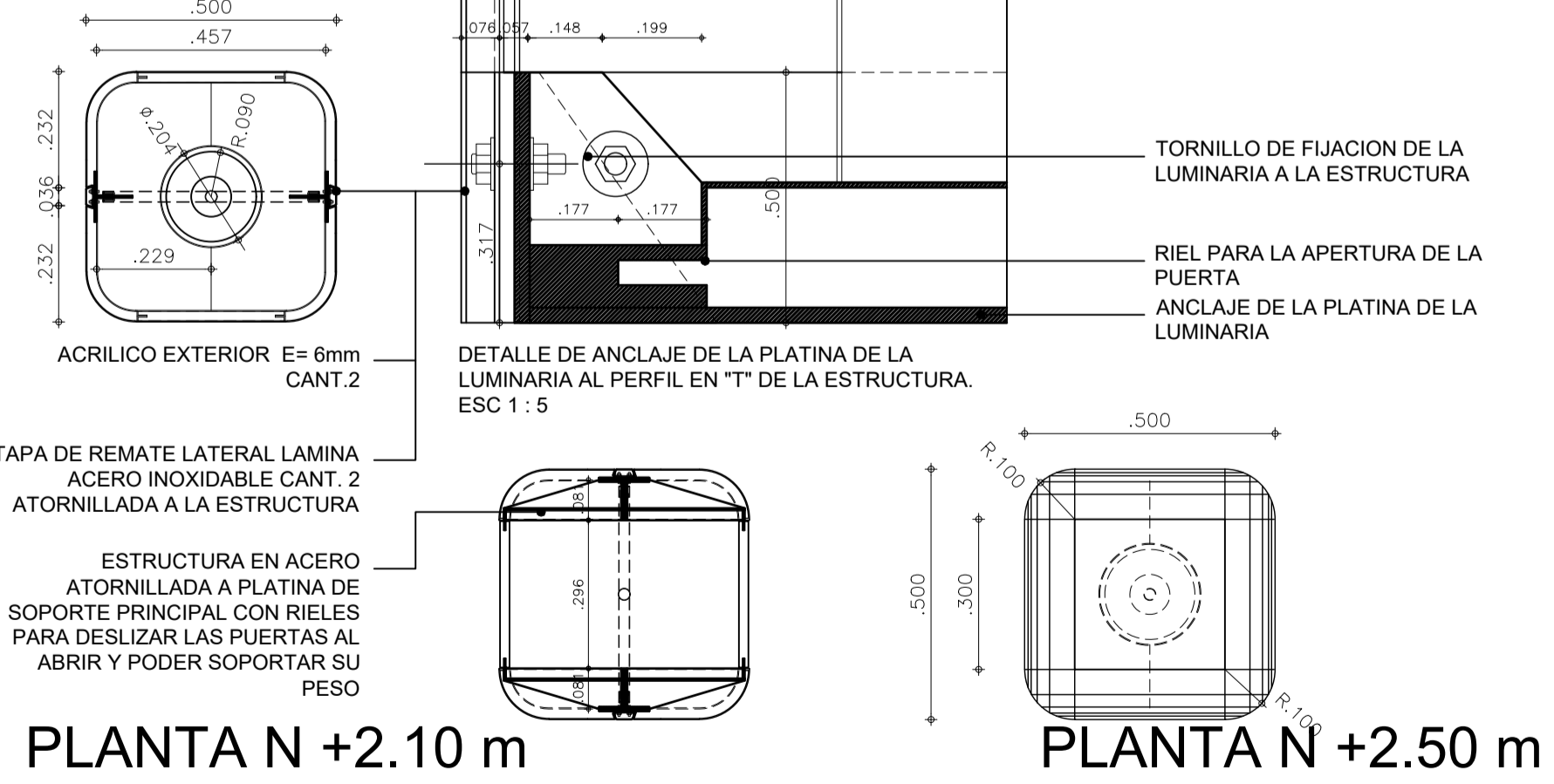

ACCESORIOS

CUBIERTA DE CERRAMIENTO TEMPORAL EN LONA LA CUAL PERMITE QUE SE APROVECHE UN ESPACIO RESIDUAL PARA QUE EL CONSUMIDOR APRECIE LOS PRODUCTOS

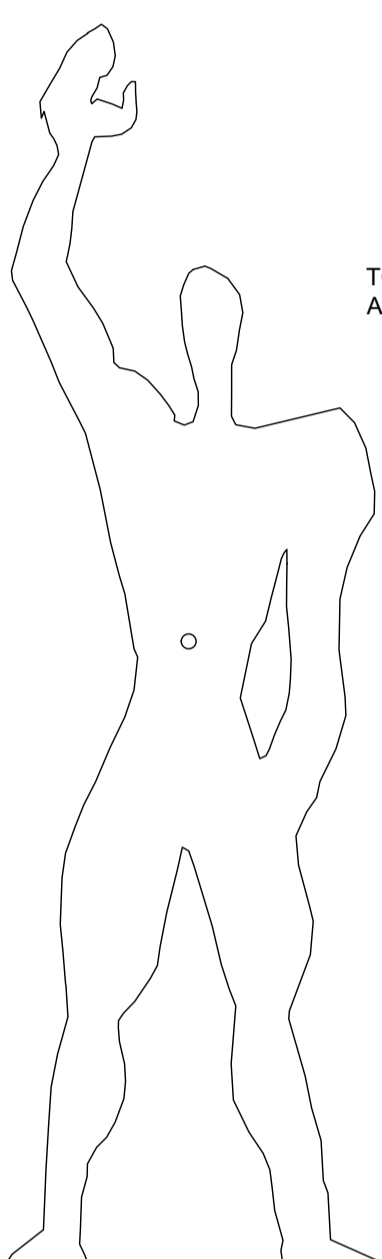
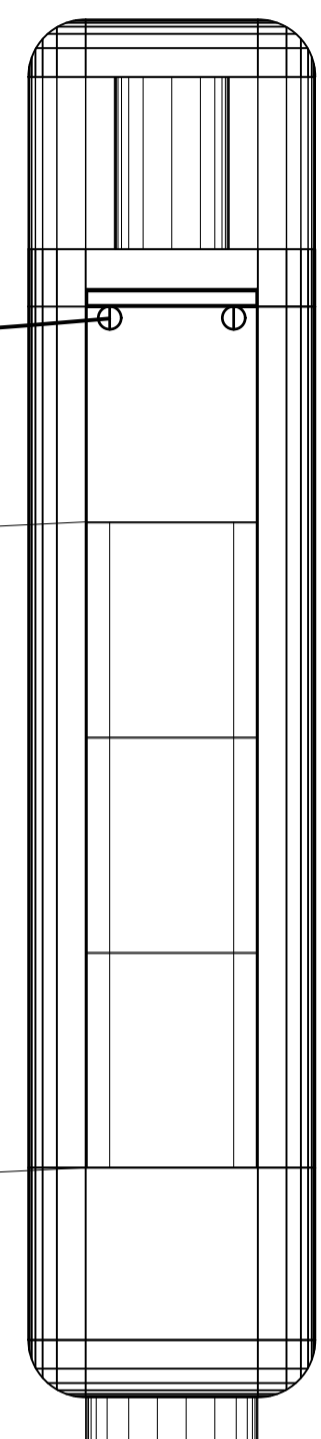
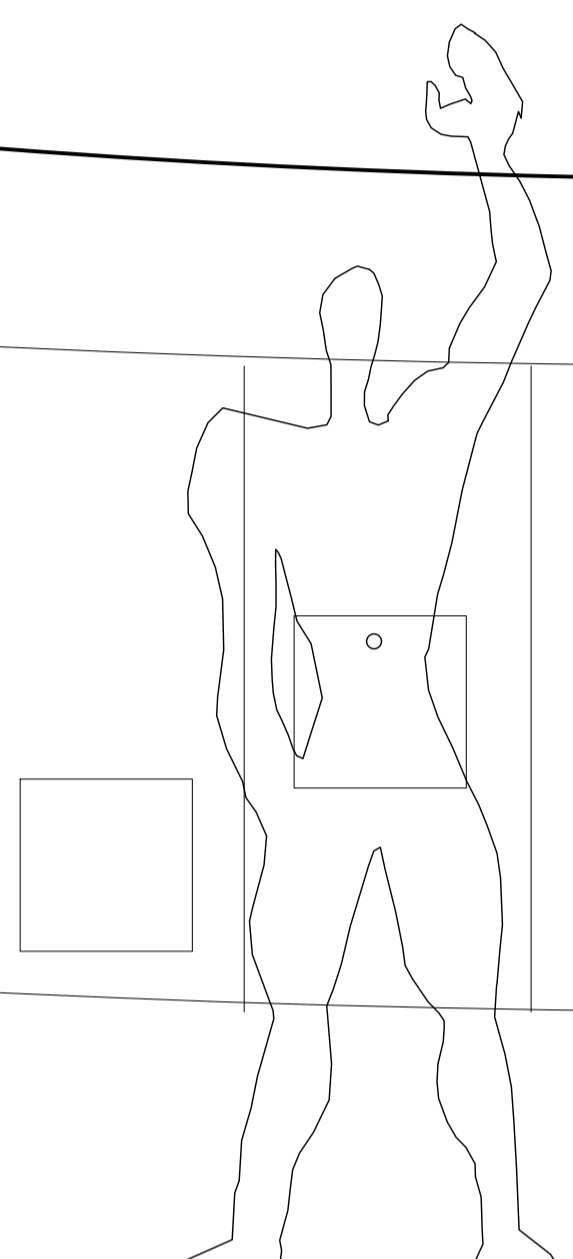
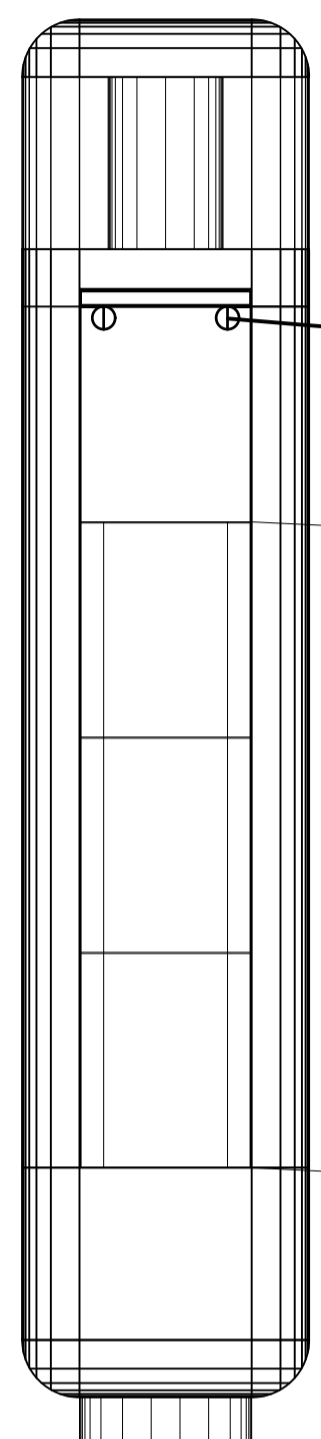

FORROS CON BOLSILLOS LATERALES, LOS CUALES PERMITEN UN CERRAMIENTO TEMPORAL

BANCA GENERADA POR UNA DE LAS PUERTAS DE ACERO INOXIDABLE QUE SE ADAPTA COMO UN MOVIILIARIO URBANO

TODAS LAS DIVISIONES O ENTREPAÑOS SE ATORNILLAN A LA ESTRUCTURA PRINCIPAL Y PERMITEN UN PLEGUE Y DESPLIEGUE

ALZADO LATERAL

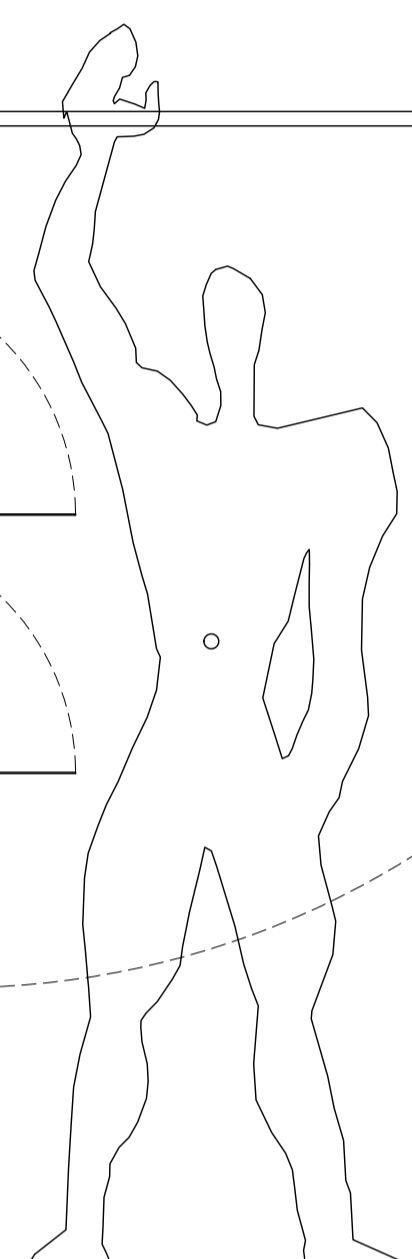
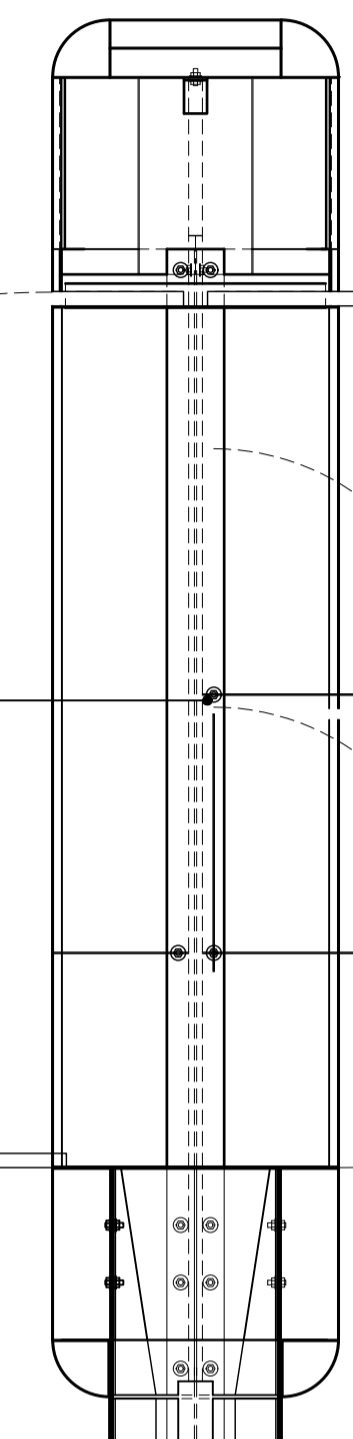

DECORACION

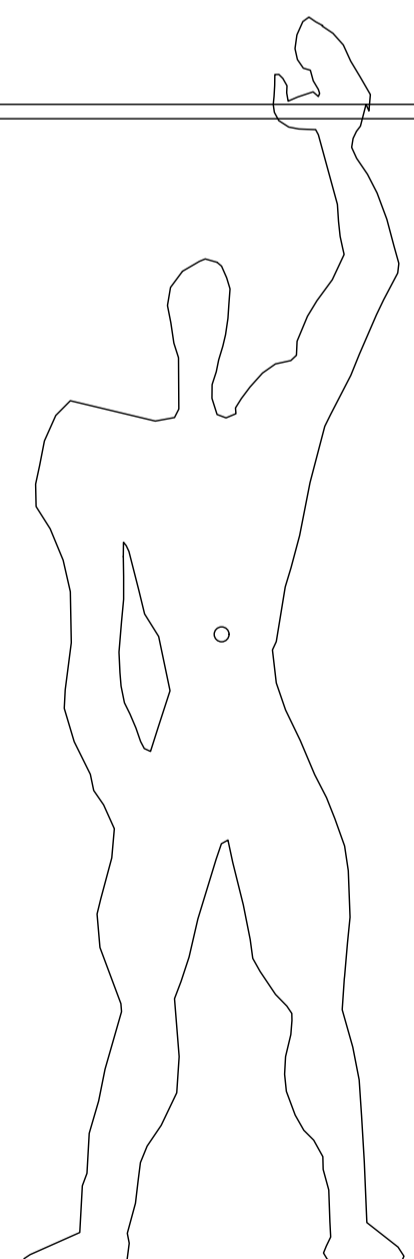
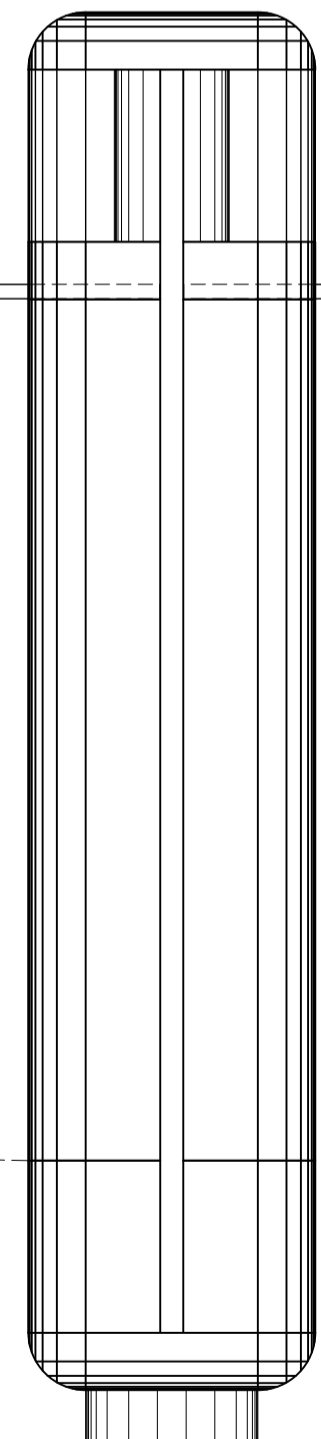
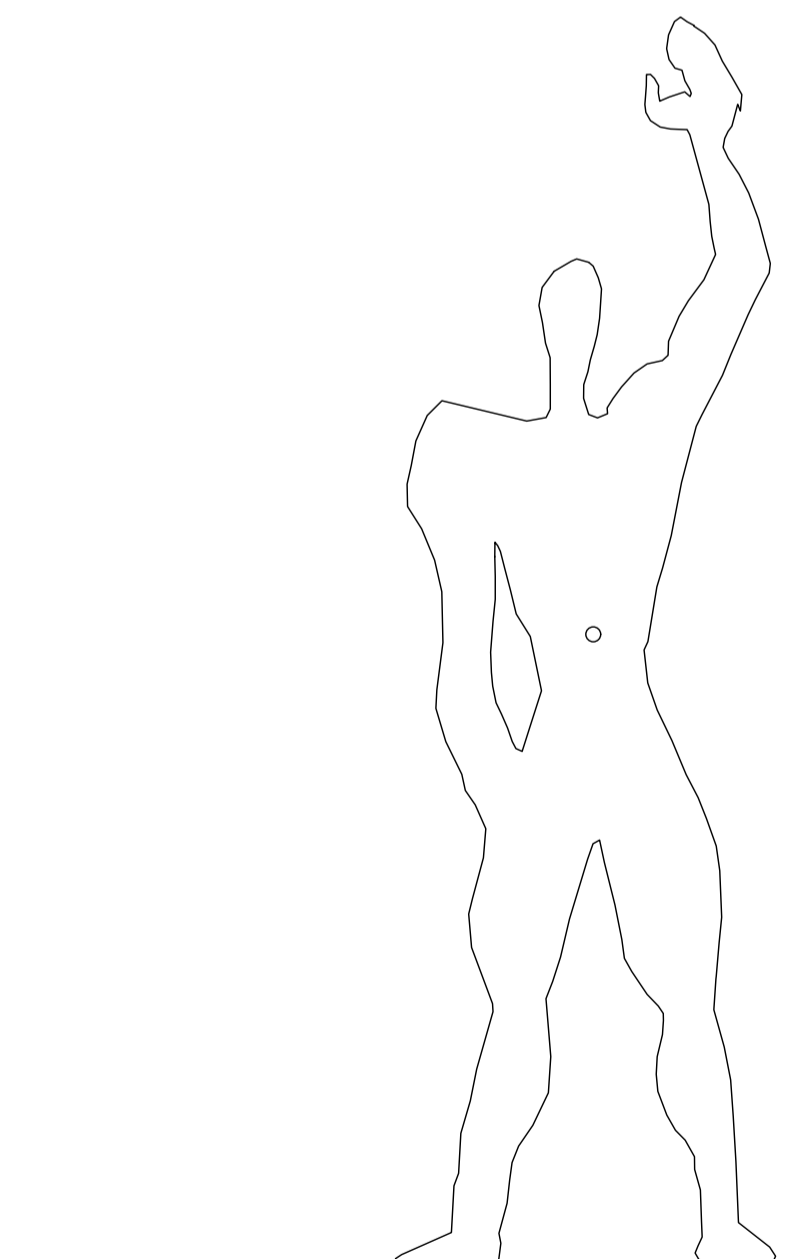
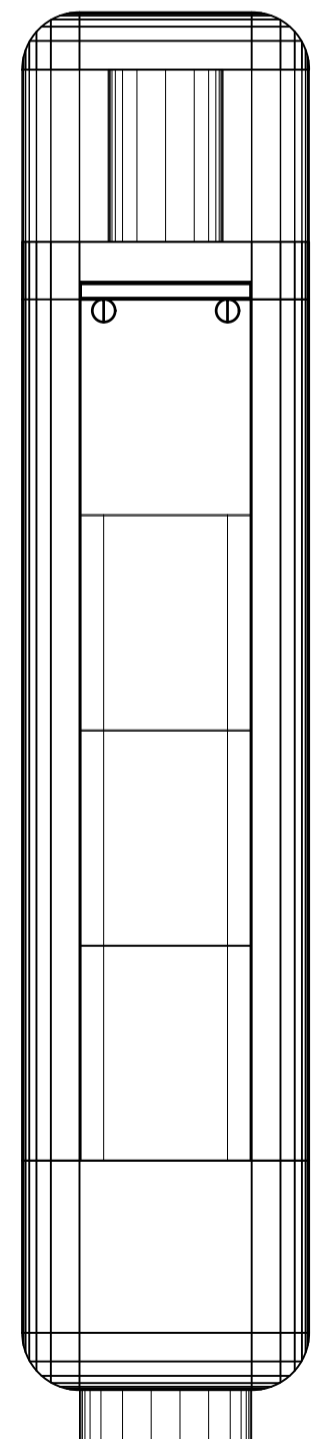

MOSTRARIO PLEGABLE QUE SE FIJA CON TORNILLOS A LA PUERTA Y SE DESPLIEGA CUANDO ESTA SE ABRE

BASIJAS O JARRONES QUE SE PUEDEN EMBEBER DENTRO DE LA ESTRUCTURA PLEGABLE

	PONTIFICIA UNIVERSIDAD JAVERIANA Fac. Arquitectura y Diseño Bogotá D.C.	ESTUDIANTES: EDWIN MARTINEZ MORENO CAMILO ANDRES SUAREZ ARAQUE	DIRECTOR: Arq. ALFONSO SOLANO DE FRANCISCO	PROYECTO: ARQUITECTURA GENETICA [Espacios de la Movilidad]	SINTESIS SISTEMA DE ORGANIZACIÓN DINÁMICA DEL COMERCIO INFORMAL ENTORNO A LA INFRAESTRUCTURA DEL SISTEMA DE TRANSPORTE MASIVO TRANSMILENIO.	CONTIENE: DISEÑOS ARQUITECTONICOS MOBILIARIO URBANO	REFERENCIA: ARCHIVO AUTOCAD: AG_02.DWG	PLANCHA No. 03 DE 06
		FECHA: JULIO-2005	ESCALA: 1:10					

ALIMENTOS

ELEMENTOS QUE SE ADICIONAN AL
 FUNCIONAMIENTO Y DISTRIBUCION DE LOS
 ESPACIOS RESIDUALES DE COMERCIO
 INFORMAL

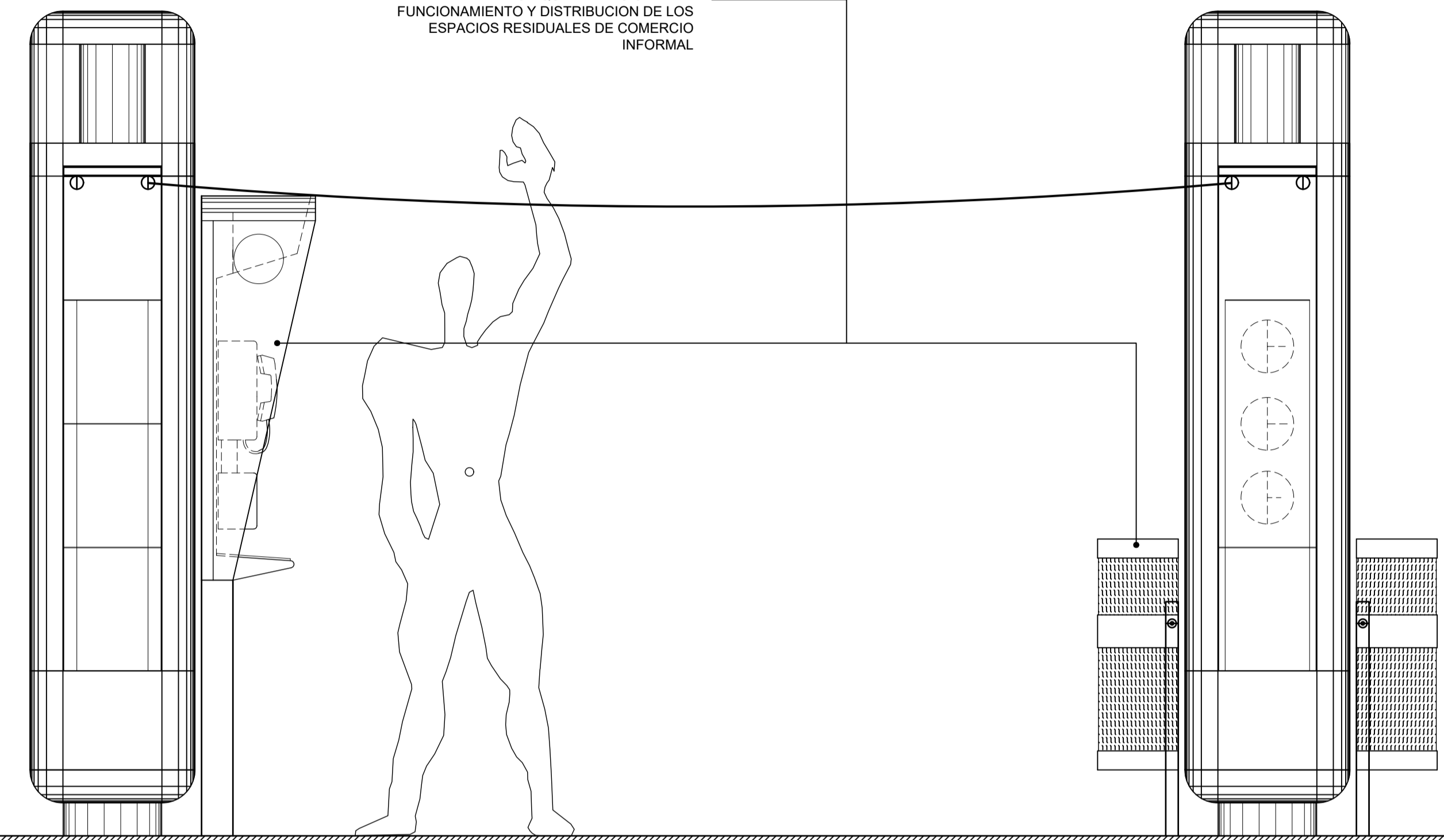

COCINETAS MOVILES QUE SE FIJAN A LA
 ESTRUCTURA PRINCIPAL Y SE DESPLIEGAN
 CUANDO SE ABRE EL MÓDULO DE COMERCIO
 INFORMAL

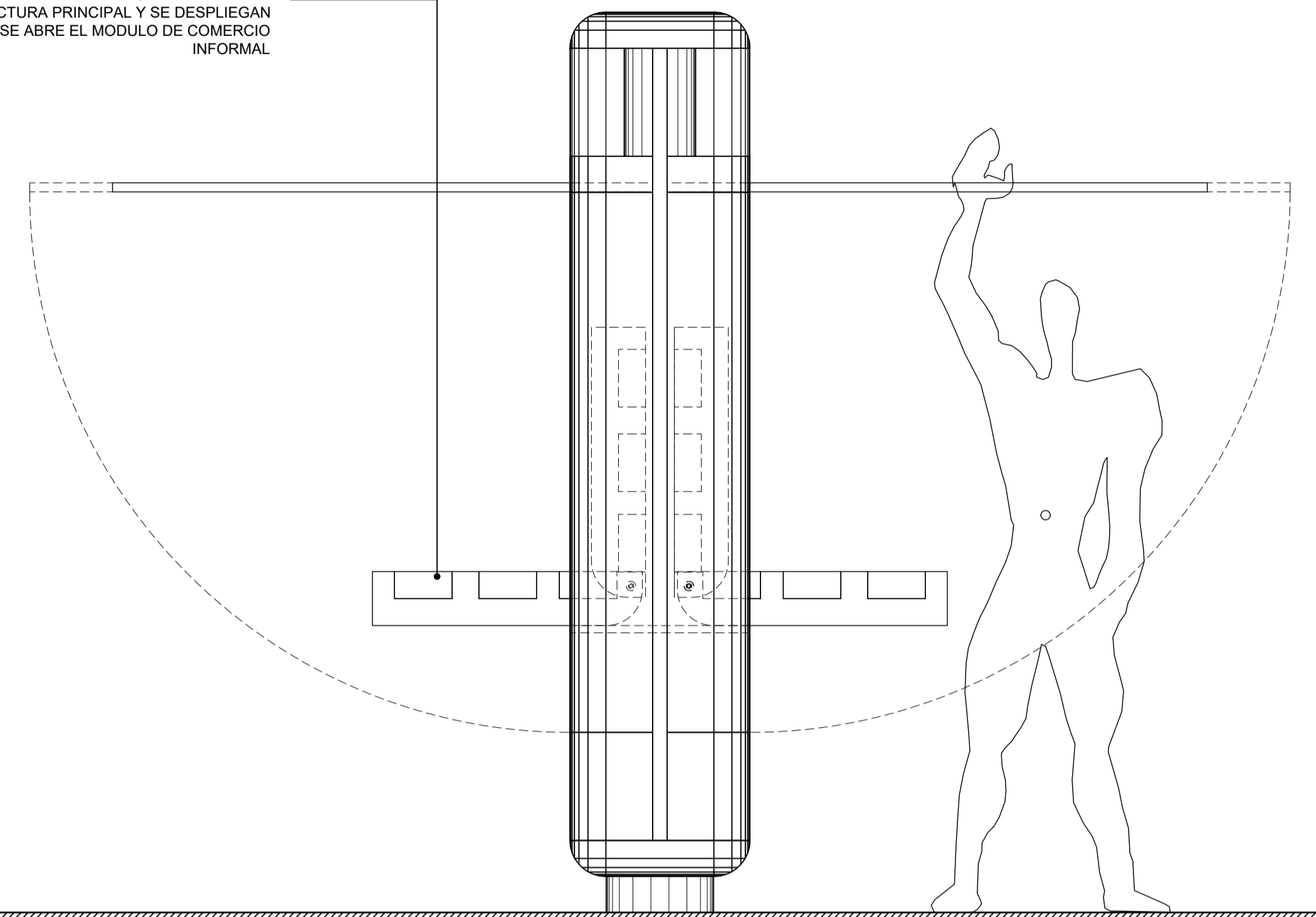

ARTESANIAS

ESTRUCTURA DESPLEGABLE QUE SE ADIERE
 A LA PUERTA Y SE DESPLIEGA CUANDO ESTA
 SE ABRE

LA PUERTA SE EMBEBE EN LA ESTRUCTURA
 PRINCIPAL Y ESTA AYUDA A MINIMIZAR SU
 PESO GENERANDO UNA ESTABILIDAD
 ESTRUCTURAL

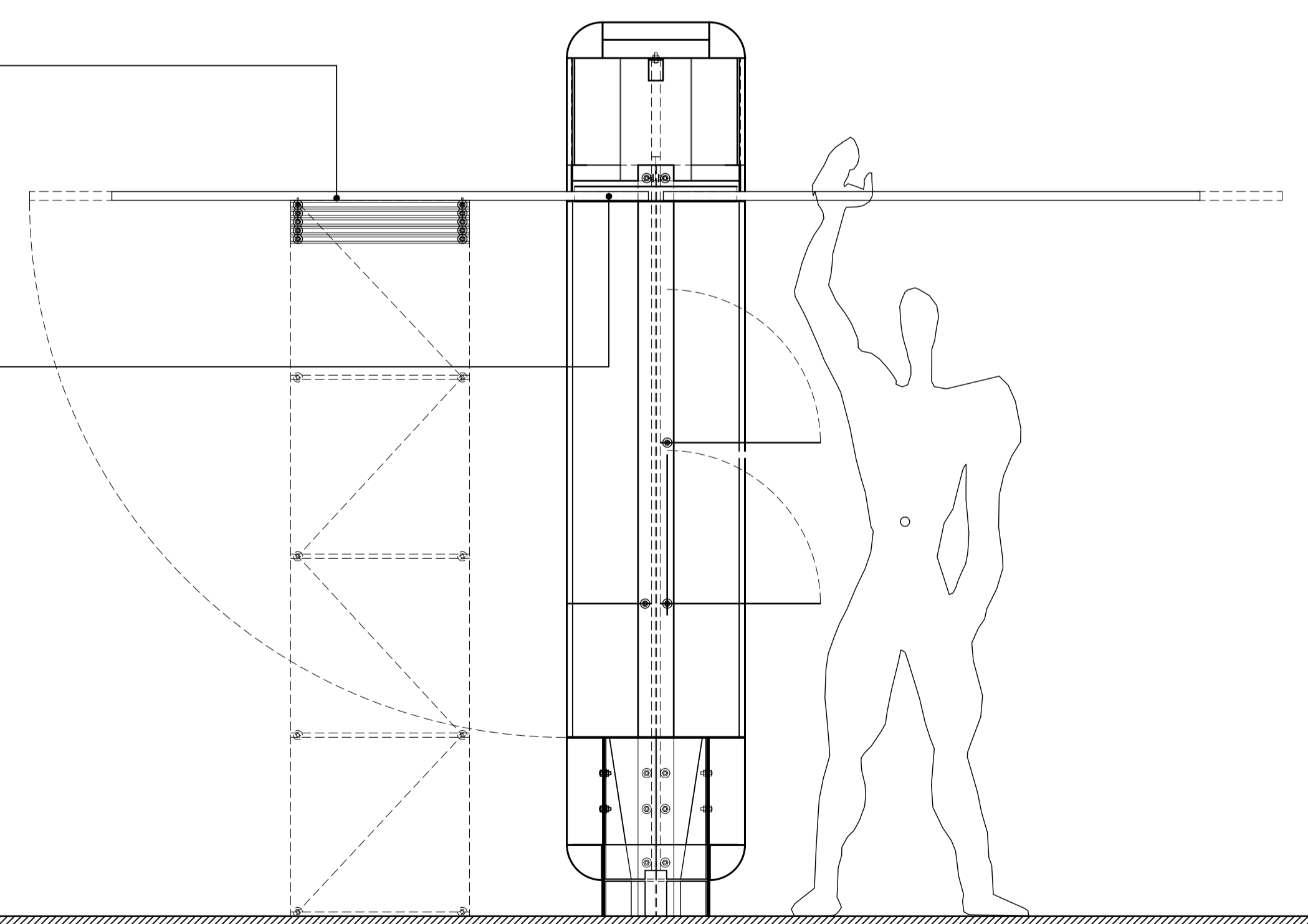
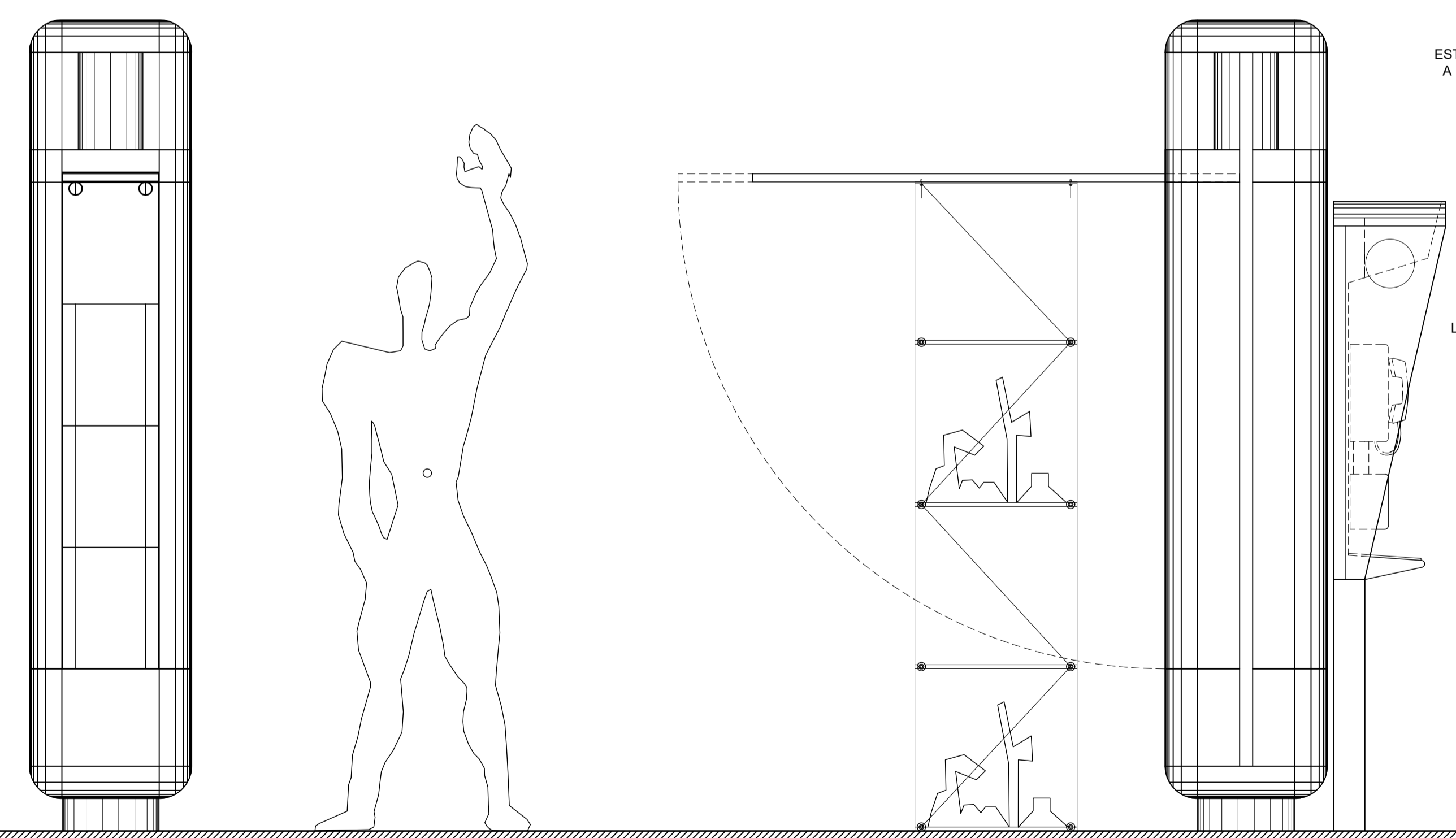

PONTIFICIA UNIVERSIDAD JAVERIANA
 Fac. Arquitectura y Diseño
 Bogotá D.C.

ESTUDIANTES:
 EDWIN MARTINEZ MORENO
 CAMILO ANDRES SUAREZ ARAQUE

DIRECTOR:
 Arq. ALFONSO SOLANO DE FRANCISCO

PROYECTO:
ARQUITECTURA GENETICA
 [Espacios de la Movilidad]

SINTESIS
 SISTEMA DE ORGANIZACIÓN DINÁMICA DEL
 COMERCIO INFORMAL ENTORNO A LA
 INFRAESTRUCTURA DEL SISTEMA DE TRANSPORTE
 MASIVO TRANSMILENIO.

CONTIENE:
 DISEÑOS ARQUITECTONICOS
 MOBILIARIO URBANO

REFERENCIA:	PLANCHA No.
ARCHIVO AUTOCAD: AG_03.DWG	04 DE 06
FECHA: JULIO-2005	ESCALA: 1:10

LIBRERIA

ALZADO LATERAL

GABINETES CON ENTREPAÑOS
 DESMONTABLES FIJADOS A LA ESTRUCTURA
 PRINCIPAL

MOSTRADOR QUE SE DESPLIEGA Y
 ESTRUCTURALMENTE SE ANCLA PARA
 SOPORTAR EL PESO DE LOS LIBROS

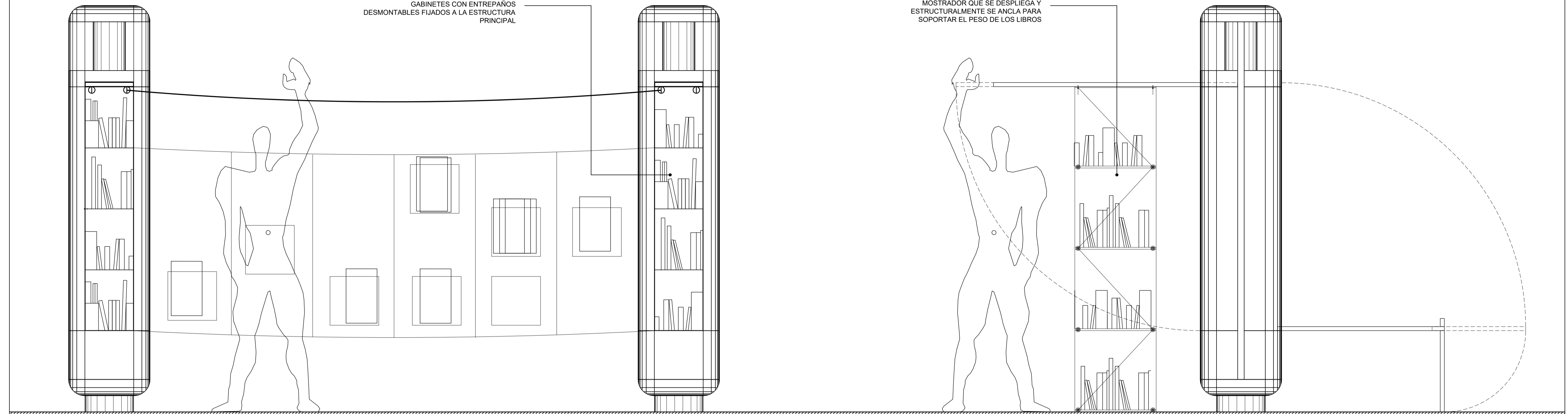

ROPA

TUBO MOSTRADOR EN ACERO INOXIDABLE EL
 CUAL SE FIJA A LA ESTRUCTURA PRINCIPAL Y
 MINIMIZA EL PIBOTE ATORNILLANDO EL OTRO
 EXTREMO A LA PUERTA CUBIERTA

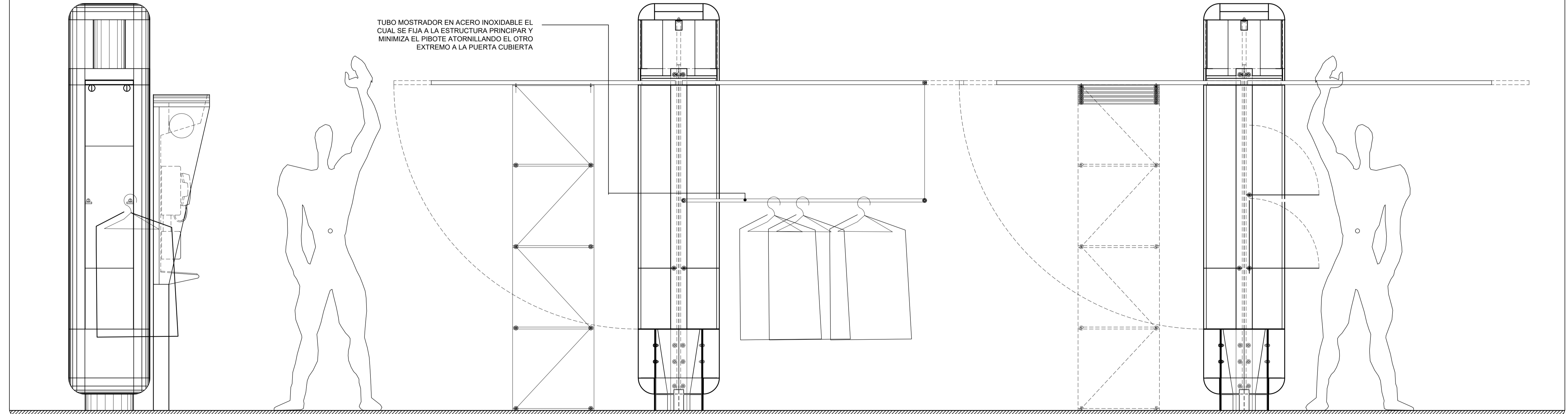

PONTIFICIA UNIVERSIDAD JAVERIANA
 Fac. Arquitectura y Diseño
 Bogotá D.C.

ESTUDIANTES:
 EDWIN MARTINEZ MORENO
 CAMILO ANDRES SUAREZ ARAQUE

DIRECTOR:
 Arq. ALFONSO SOLANO DE FRANCISCO

PROYECTO:
ARQUITECTURA GENETICA
 [Espacios de la Movilidad]

SINTESIS
 SISTEMA DE ORGANIZACIÓN DINÁMICA DEL
 COMERCIO INFORMAL ENTORNO A LA
 INFRAESTRUCTURA DEL SISTEMA DE TRANSPORTE
 MASIVO TRANSMILENIO.

CONTIENE:
 DISEÑOS ARQUITECTONICOS
 MOBILIARIO URBANO

REFERENCIA:	PLANCHA No.
ARCHIVO AUTOCAD: AG_04.DWG	05 DE 06
FECHA: JULIO-2005	ESCALA: 1:10

CIGARRERIA

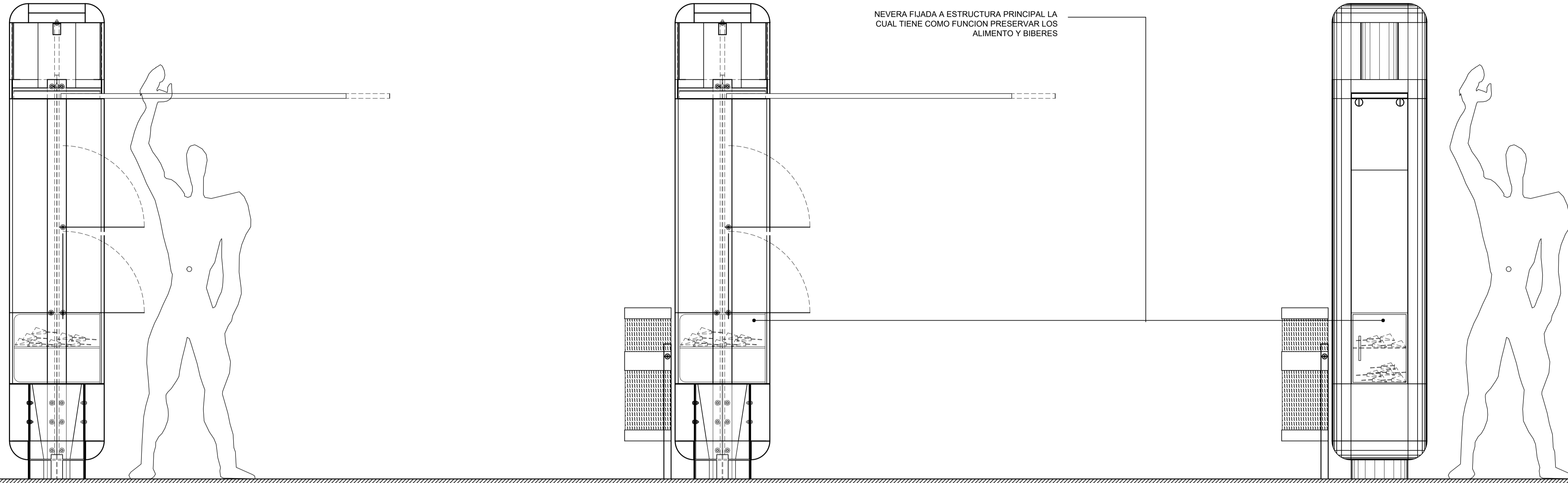

PLUG - INS

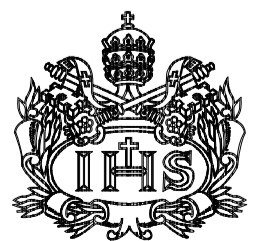
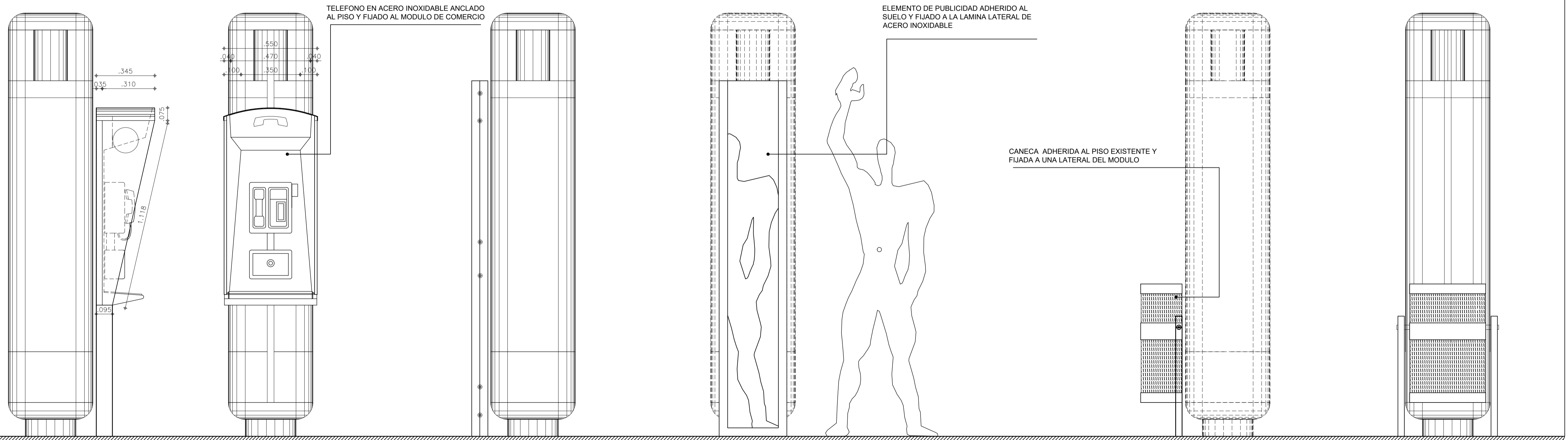

PONTIFICIA UNIVERSIDAD JAVERIANA
 Fac. Arquitectura y Diseño
 Bogotá D.C.

ESTUDIANTES:
 EDWIN MARTINEZ MORENO
 CAMILO ANDRES SUAREZ ARAUQUE

DIRECTOR:
 Arq. ALFONSO SOLANO DE FRANCISCO

PROYECTO:
ARQUITECTURA GENETICA
 [Espacios de la Movilidad]

SINTESIS
 SISTEMA DE ORGANIZACIÓN DINÁMICA DEL
 COMERCIO INFORMAL ENTORNO A LA
 INFRAESTRUCTURA DEL SISTEMA DE TRANSPORTE
 MASIVO TRANSMILENIO.

CONTIENE:
 DISEÑOS ARQUITECTONICOS
 MOBILIARIO URBANO

REFERENCIA:	PLANCHA No.
ARCHIVO AUTOCAD: AG_05.DWG	06 DE 06
FECHA: JULIO-2005	ESCALA: 1:10