

Modelo redes de ciudades compactas y autónomas

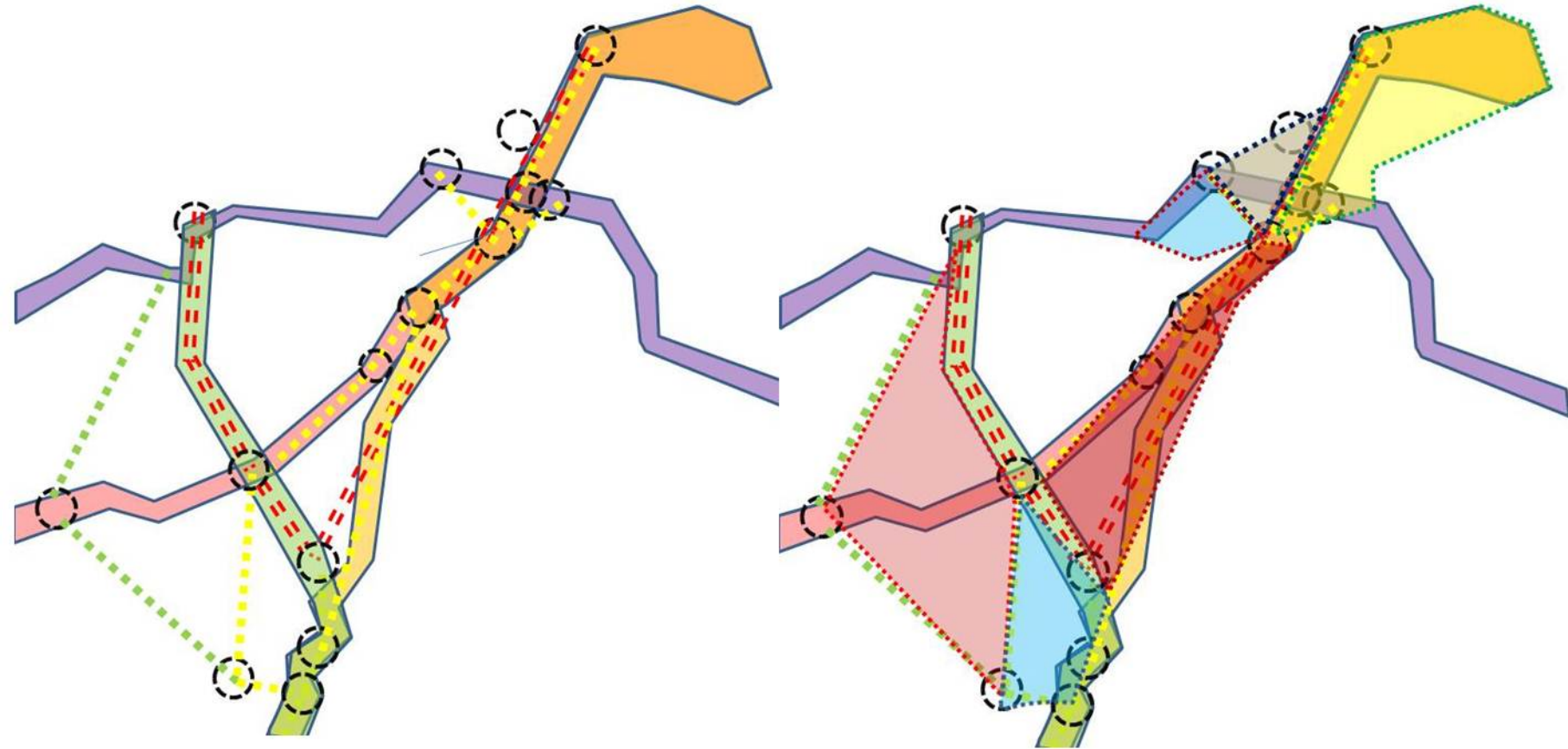

El desarrollo se distribuye en varios puntos estratégicos de la región en una serie de ciudades compactas y autónomas pero cada una especializada en algún tipo de servicio el cual genere inversión de diferentes tipos en los asentamientos e identificar las subregiones dentro de la región para especializar el uso del suelo, con el fin generar flujo de dinámicas entre las ciudades y mejorar la movilidad y la conexión de los ejes culturales de comercio y servicio.

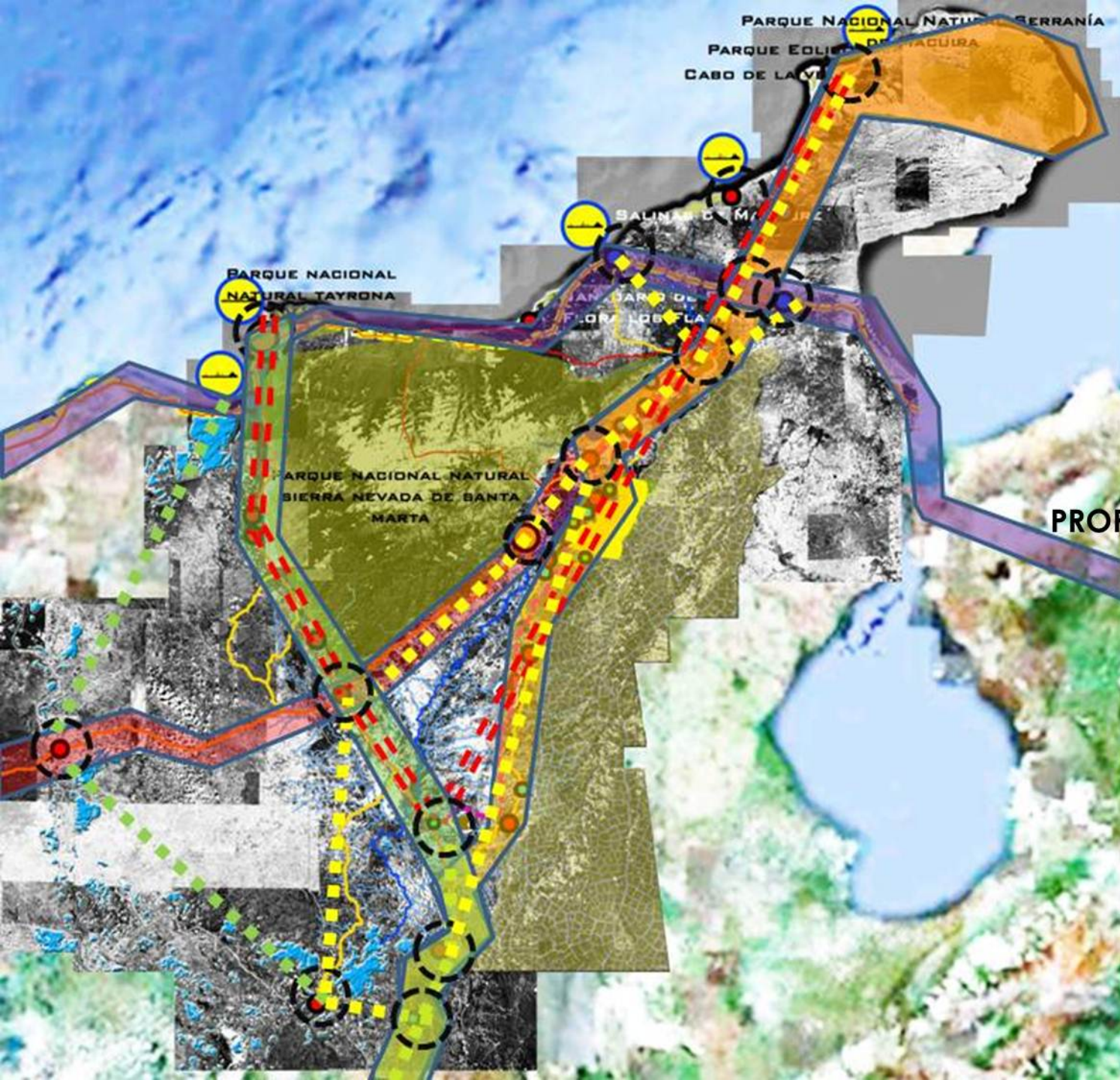

PROPUESTA CONCEPTUAL

- Generar nodos de conexión entre la región por medio de transportes intermodales entre las ciénagas y las vías de los corredores culturales. Con ellos generar una nueva dinámica y potencializar los cuerpos de agua como un sistema de conexión comercial y cultural,

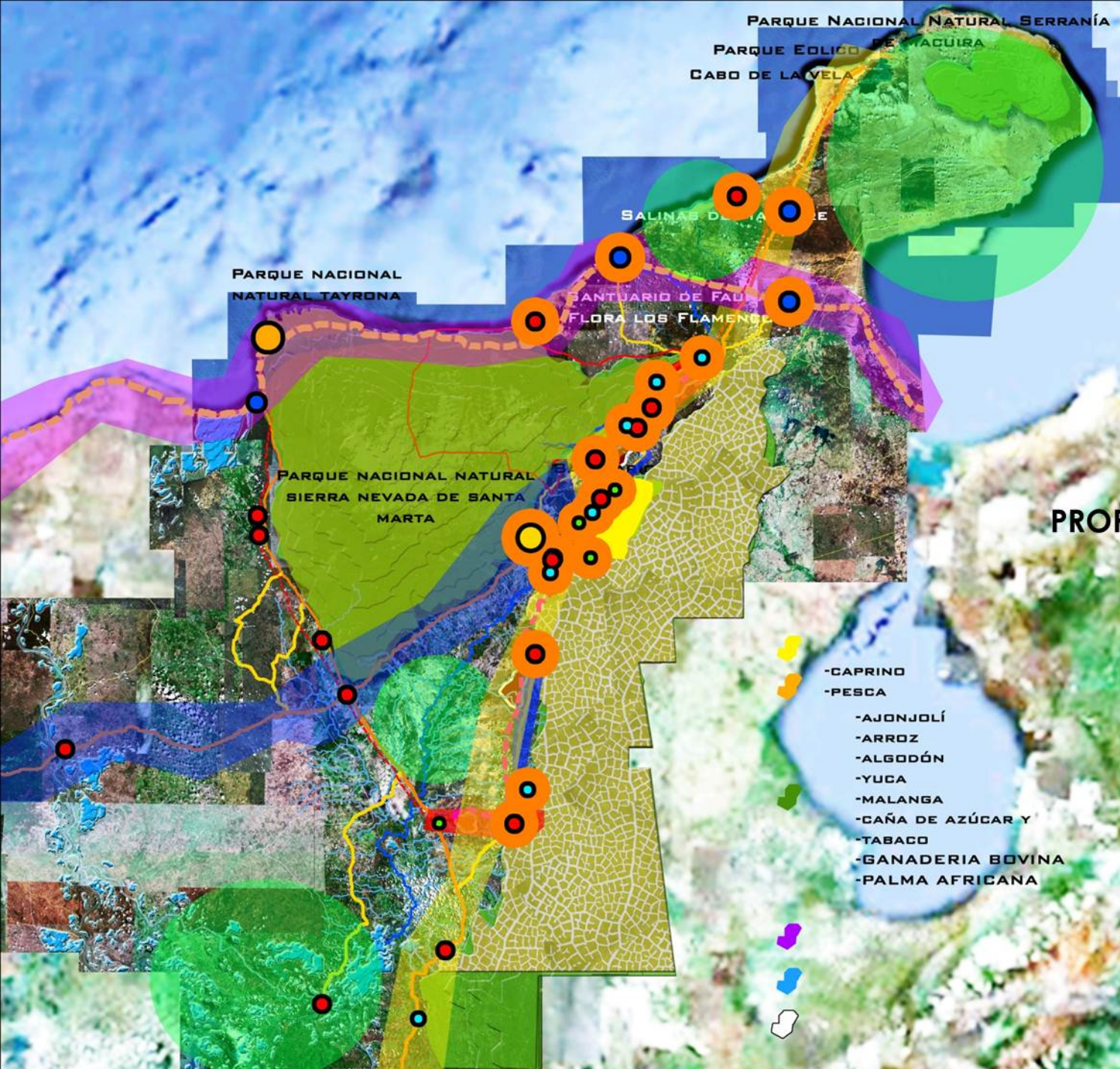

PARQUE NACIONAL NATURAL SERRANÍA
 PARQUE EDICO DE TACUIRA
 CABO DE LA VELA

SALINAS DE LA GUINEÁ

SANTUARIO DE FAUNA Y FLORA LOS FLAMENCOS

PARQUE NACIONAL NATURAL TAYRONA

PARQUE NACIONAL NATURAL SIERRA NEVADA DE SANTA MARTA

- CAPRINO
- PESCA
- AJONJOLÍ
- ARROZ
- ALGODÓN
- YUCA
- MALANGA
- CAÑA DE AZÚCAR Y TABACO
- GANADERIA BOVINA
- PALMA AFRICANA

•Corredores interculturales y de desarrollo que permitan activar la investigación de fauna y flora endémica de la serranía del Perijá

PROPUESTA CONCEPTUAL

•Fortalecer los corredores para crear áreas detonantes comunicadas con actividades turísticas, de desarrollo económico agroindustrial y cultural en la cuenca del rio Cesar y Rancheria

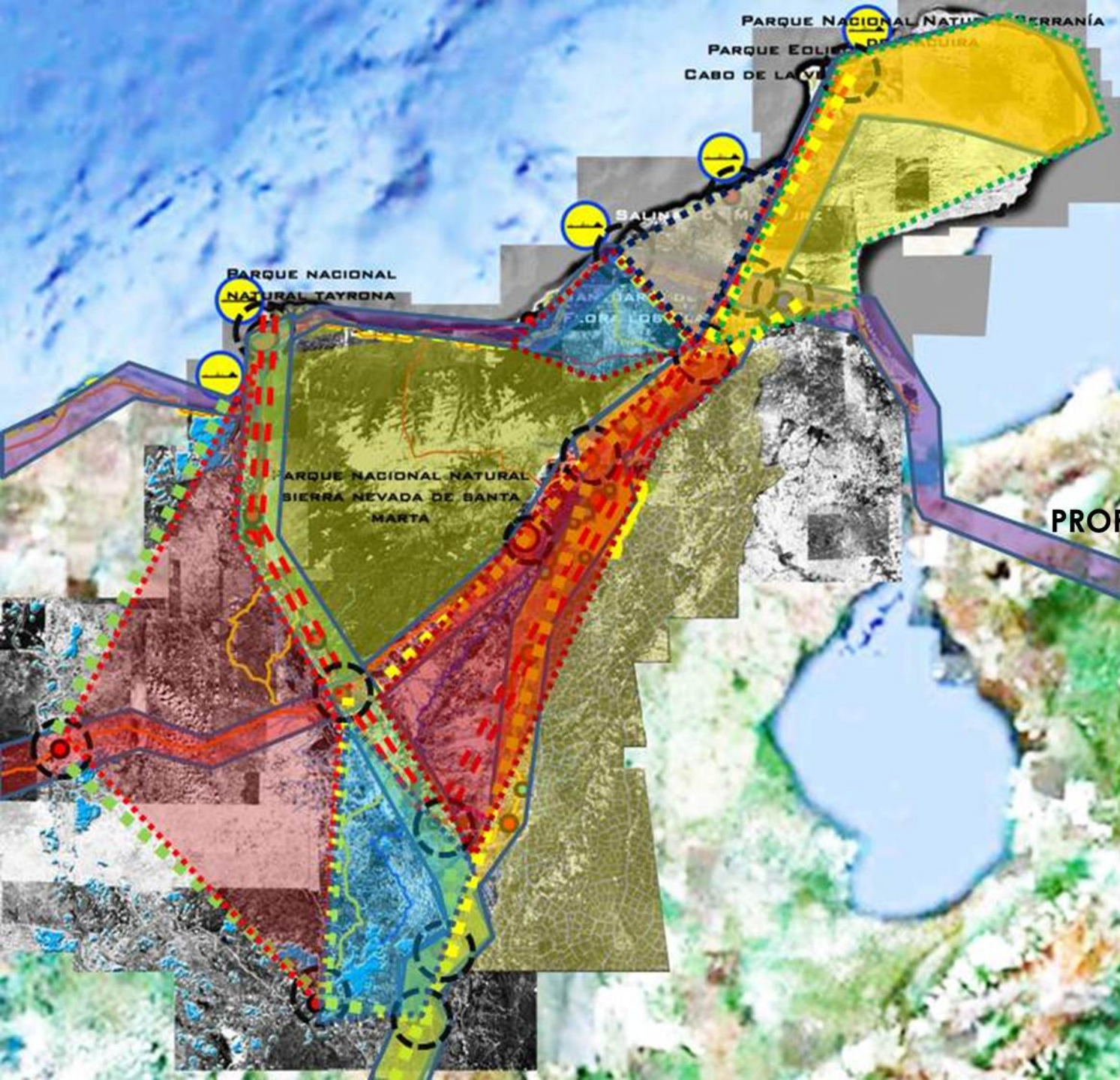

PROPUESTA CONCEPTUAL

- Mejorar la producción pecuaria y agrícola en las áreas generadas por los corredores y la articulación de los nodos de estas conexiones.
- Con esto el uso del suelo regional se enfocara a la producción y a la prestación de bienes y servicios dentro de su contexto nación e internacional.

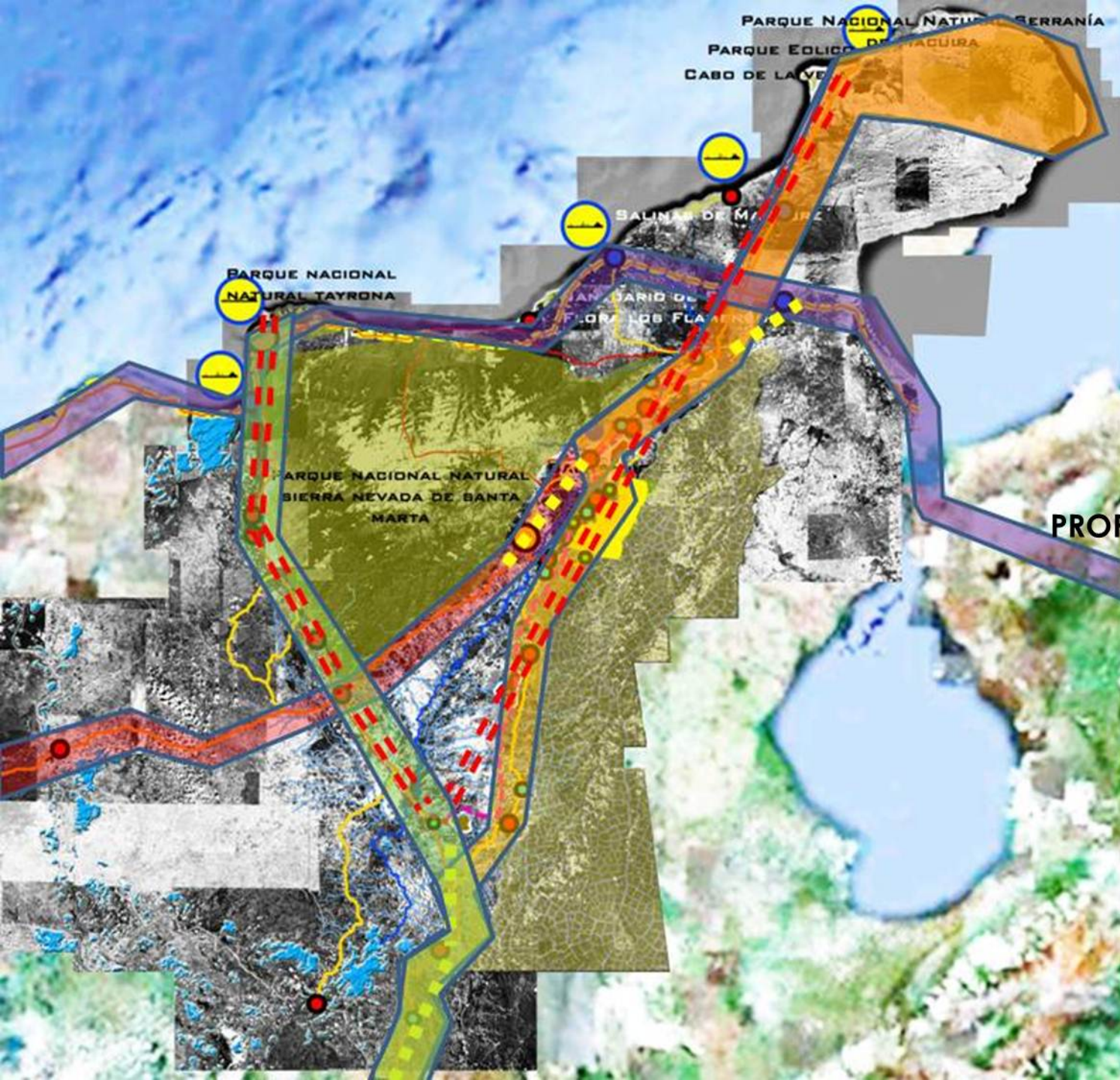

• Los eje culturales como integradores de un sistema de parques naturales entre la Sierra Nevada de Santa Marta, Salinas de Manaure, Parque los flamencos, Serranía de la Macuira, y activar el ecoturismo en la Serranía del Perijá

• Intercambio de bienes y servicios con infraestructura como la represa del rio ranchera y la producción regional ganadera y agrícola

PROPUESTA CONCEPTUAL

• Corredores culturales
Conexión de infraestructura férrea existente
De las minas de carbón entre La Loma Cesar y Albania Guajira

• Potencializar los corredores viales de intercambio cultural mejoran su infraestructura con ello el intercambio interno de la región con el país y con Venezuela