

HOSPITAL PEDIÁTRICO SAN JOSE DE BAVARIA



JUAN PABLO RIVEROS GONZALEZ

**PONTIFICIA UNIVERSIDAD JAVERIANA
FACULTAD DE ARQUITECTURA Y DISEÑO
CARRERA ARQUITECTURA
Bogotá D.C.**

2015

HOSPITAL PEDIÁTRICO SAN JOSE DE BAVARIA

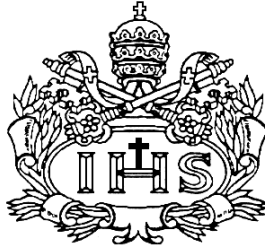

JUAN PABLO RIVEROS GONZALEZ

PRESENTADO PARA OPTAR AL TÍTULO DE ARQUITECTO

EDUARDO BAQUERO GARCIA

**PONTIFICIA UNIVERSIDAD JAVERIANA
FACULTAD DE ARQUITECTURA Y DISEÑO
CARRERA DE ARQUITECTURA
Bogotá D.C.**

2015
NOTA DE ADVERTENCIA.

ARTÍCULO 23, RESOLUCIÓN #13 DE 1946.

“La Universidad no se hace responsable por los conceptos emitidos por sus alumnos en sus trabajos de tesis. Sólo velará porque no se publique nada contrario al dogma y a la moral católica y porque las tesis no contengan ataques personales contra persona alguna, antes bien se vean en ellas el anhelo de buscar la verdad y la justicia”

TABLA DE CONTENIDO:

I. ALCANCE.....	13
II. TÍTULO.	13
III PROBLEMÁTICA EN LA QUE SE INSCRIBE EL TRABAJO.....	13
IV OBJETIVO GENERAL.....	14
1.4. OBJETIVOS ESPECÍFICOS.....	14
1.5. BREVE DESCRIPCIÓN DEL TRABAJO.....	14
1. BIBLIOGRAFIA.....	15
1. ANEXOS.....	16

1. ALCANCE

Desarrollar un hospital pediátrico de mediana complejidad complementando la red pública de hospitales de la ciudad, por lo cual se presentara un planteamiento de desarrollo urbano y el desarrollo arquitectónico del hospital.

2. TÍTULO

Hospital Pediátrico San José De Bavaria

3. PROBLEMÁTICA EN LA QUE SE INSCRIBE EL TRABAJO

EL DÉFICIT CUALITATIVO Y CUANTITATIVO DE EQUIPAMIENTO PARA LA VIVIENDA

La red pública de la salud en Bogotá se ve cada vez más afectada por la ineficiencia y falta de prestación de servicios de la salud, la causa principal es el déficit de equipamientos de salud por falta de planeación de la ciudad y del crecimiento de su población.

4. OBJETIVO GENERAL

Establecer un Hospital Pediátrico de segundo nivel de atención en la Localidad de Suba con el fin de complementar la Red Pública de Hospitales de Bogotá.

5. OBJETIVOS ESPECÍFICOS

- Generar servicios hospitalarios de alta calidad en pediatría, desde su nacimiento hasta los 15 años.
- Complementar la red pública prestadora de servicios de salud en Bogotá D.C.
- Otorgar espacio público a la ciudad por medio del proyecto hospitalario.
- Crear un espacio adecuado para los pacientes (niños).
- Promover la salud por medio de la investigación dentro del hospital.
- Desarrollar El Hospital Pediátrico San José De Bavaria cumpliendo con las normas establecidas por el ministerio de salud.

6. BREVE DESCRIPCIÓN DEL TRABAJO

La red pública de la salud en Bogotá no alcanza a cubrir la demanda de la ciudad, por lo cual la salud pública esta colapsando, hoy en día la localidad de Suba y Kennedy son las localidades con mayor número de habitantes sin acceso a la salud pública de la ciudad. Por medio de datos estimados por el DANE y la secretaria de salud, se identificó la población con menos equipamientos de salud por su número de habitantes, esta es la localidad de Suba con un índice de 2.1 equipamientos de salud por cada 100.000 habitantes.

De acuerdo a un análisis hecho en las UPZ de la localidad, se encontró que las UPZ Britalia, La Alhambra, Casa Blanca Suba y Niza no cuentan con alguna presencia de equipamientos Públicos de salud.

El hospital estará localizado en un punto estratégico de la localidad que cumpla con las normas de la secretaria de salud, donde existan vías de comunicación con la ciudad y su entorno, vías de acceso fácil al hospital, evitar zonas que generen contaminación visual, auditiva y de su medio ambiente, y evitar zonas de alto riesgos naturales que pongan en peligro la salud de los pacientes . Por medio de este análisis de la ciudad y según las áreas destinadas para el uso dotacional que estipula el POT, el hospital se localizara en la UPZ Britalia

Entre la calle 170 y la Av. Boyacá teniendo como predio vecino actualmente el supermercado jumbo, en este predio se desarrollara un planteamiento urbano de viviendas, oficinas y comercio que generaran mayor plusvalía al predio lo que proporcionara un mayor soporte al Hospital Pediátrico San José De Bavaria. De acuerdo al hospital de suba que presenta un 40 % en consultas y atenciones pediátricas, el Hospital Pediátrico San José De Bavaria cumplirá con disminuir la demanda que se está generando en la red pública hospitalaria, prestando servicios de salud de mediana complejidad conformados por las especialidades básicas de pediatría, servicios generales, hospitalización, medicina interna, ginecobstetricia, urgencias, consulta externa, laboratorios y una unidad investigativa.

6. BIBLIOGRAFÍA.

- www.saludcapital.gov.co/Paginas2/SistemasdeInformacion.aspx
- MINISTERIO DE SALUD (1996), resolución número 4445.
- CELSO BAMBARÉN ALATRISTA, SOCORRO ALATRISTA DE BAMBARÉN, Programa Médico Arquitectónico para el Diseño de Hospitales

7.
ANEXOS

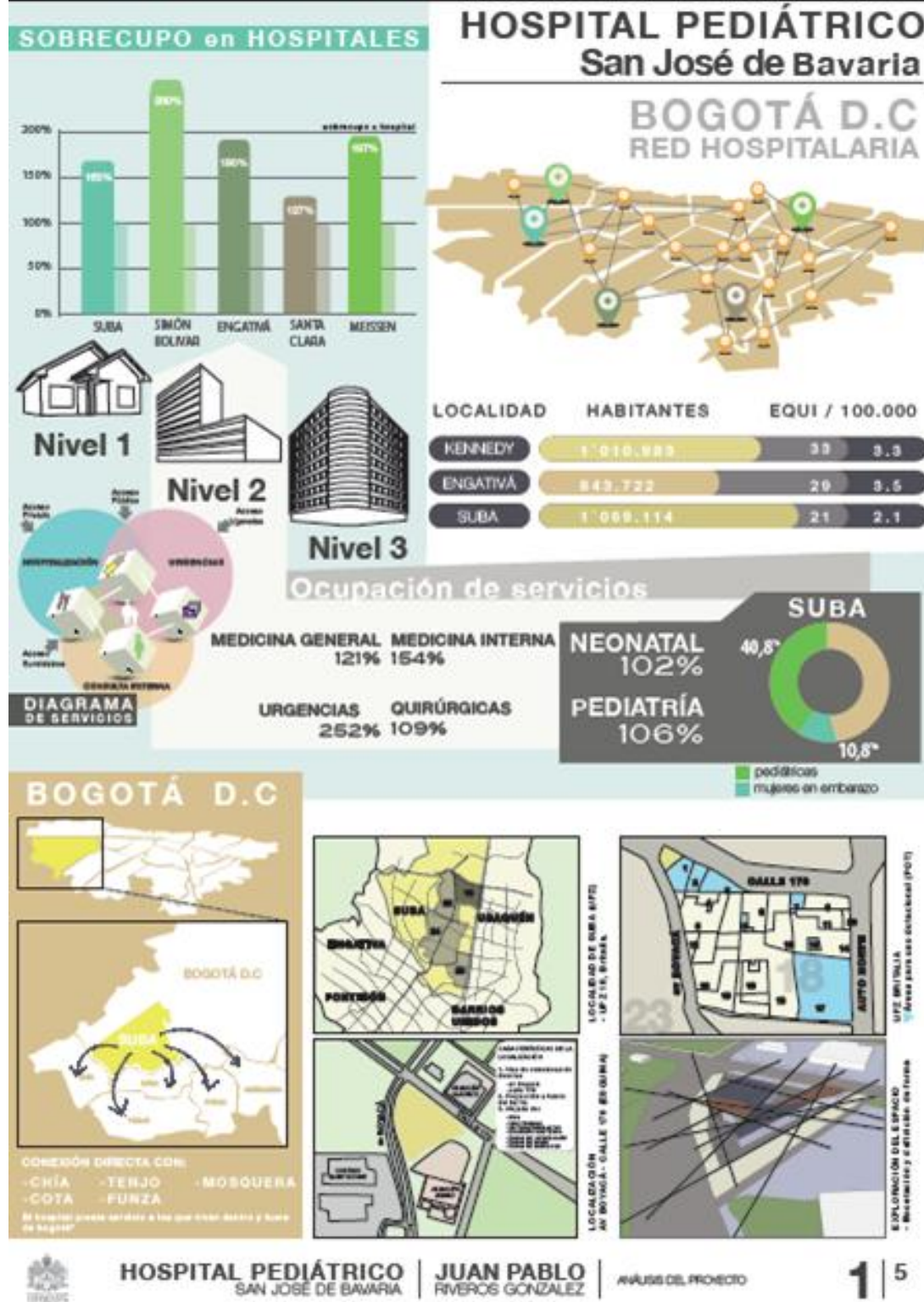

ZONIFICACIÓN DEL PREDIO

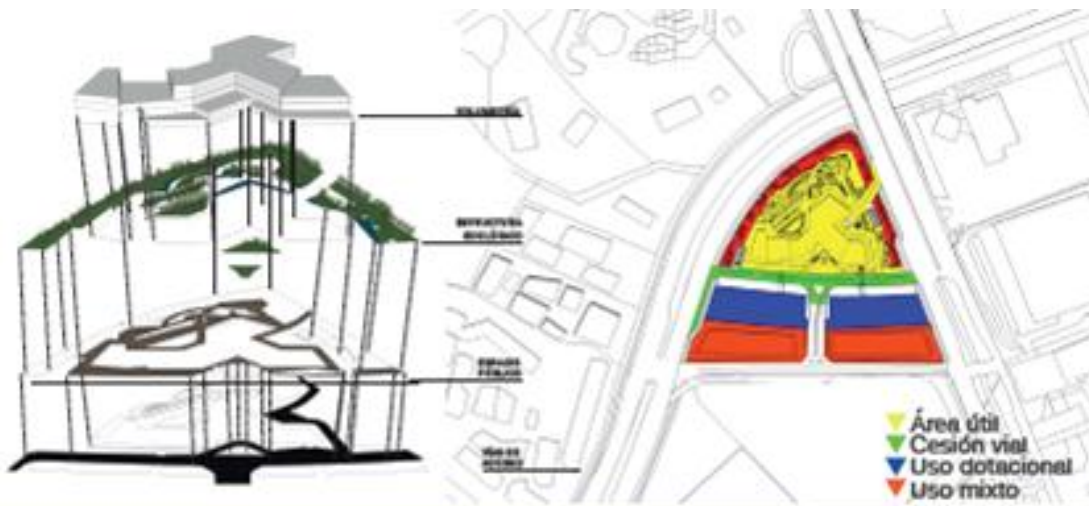

PLANTA DE CUBIERTAS



USO	COBERTURA	COBERTURA	COBERTURA	COBERTURA
ÁREA ÚTIL	100%	100%	100%	100%
ÁREA DE CÉSPED	100%	100%	100%	100%
ÁREA DE PAVIMENTO	100%	100%	100%	100%
ÁREA DE PLANTAS	100%	100%	100%	100%
ÁREA DE ESTACIONAMIENTO	100%	100%	100%	100%

QUINTA PLANTA



CUARTA PLANTA



PRIMERA PLANTA



SEGUNDA PLANTA



TERCERA PLANTA



HOSPITAL PEDIÁTRICO
SAN JOSÉ DE BAVARIA

JUAN PABLO
RIVEROS GONZALEZ

RAÚL URSINO
PROGRAMA ARQUITECTÓNICO

2 | 5

PLANTA PRIMER PISO
ESC 1:250



CIRCULACIÓN

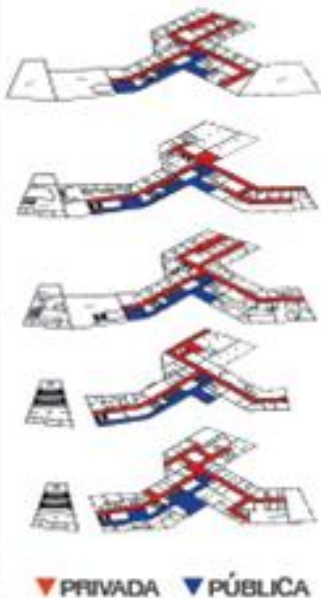

DETALLES ARQUITECTÓNICOS

HOSPITALIZACIÓN

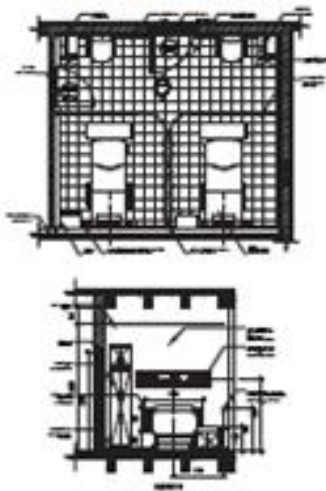

ODONTOLOGÍA

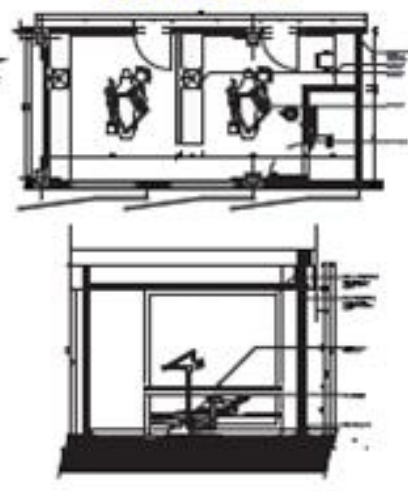

HOSPITAL PEDIÁTRICO
SAN JOSÉ DE BAWARIA

JUAN PABLO
RIVEROS GONZALEZ

PLANTA PRIMER PISO
DETALLES ARQUITECTÓNICOS
CIRCULACIONES

3 | 5

PLANTAS ARQUITECTÓNICAS

PLANTA SEGUNDO PISO
ESC 1:300

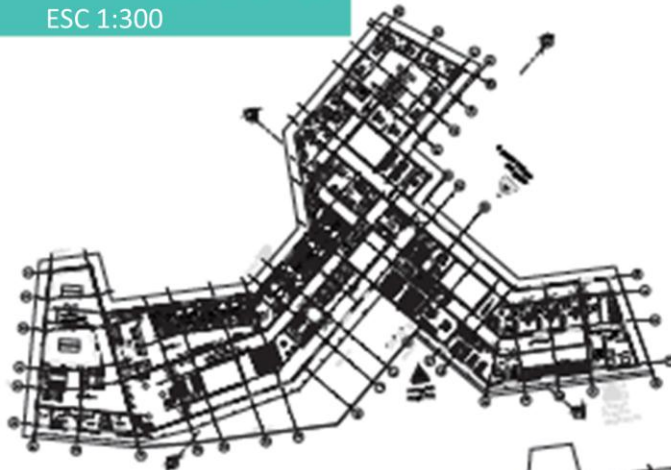

DESCRIPCIÓN	ÁREA (M ²)	TOTAL
ÁREA CONSTRUIDA	1.837	1.837
ÁREA TOTAL	1.837	1.837

PLANTA TERCER PISO
ESC 1:300



DESCRIPCIÓN	ÁREA (M ²)	TOTAL
ÁREA CONSTRUIDA	2.435	2.435
ÁREA TOTAL	2.435	2.435

PLANTA CUARTO PISO
ESC 1:300



DESCRIPCIÓN	ÁREA (M ²)	TOTAL
ÁREA CONSTRUIDA	2.925	2.925
ÁREA TOTAL	2.925	2.925

PLANTA QUINTO PISO
ESC 1:300



DESCRIPCIÓN	ÁREA (M ²)	TOTAL
ÁREA CONSTRUIDA	780	780
ÁREA TOTAL	780	780



HOSPITAL PEDIÁTRICO
SAN JOSÉ DE BAVARIA

JUAN PABLO
RIVEROS GONZALEZ

PLANTAS ARQUITECTÓNICAS

4 | 5

CORTE TRASVERSAL A - A
ESQ. 1:200

CORTES

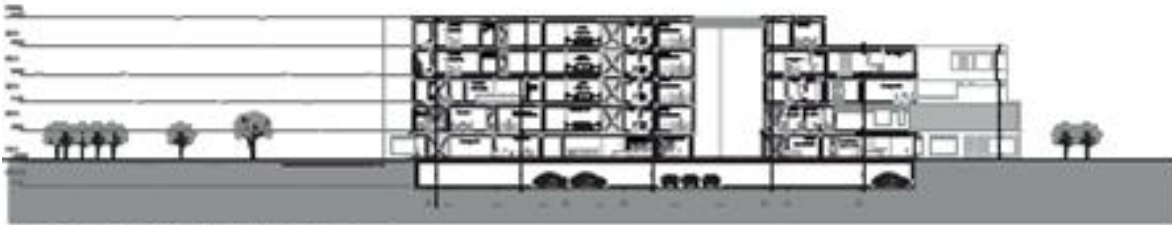

CORTE LONGITUDINAL B - B
ESQ. 1:200

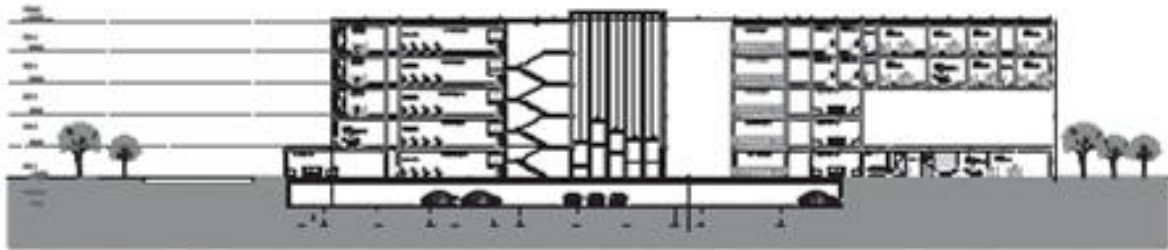

FACHADA FRONTAL
ESQ. 1:200

FACHADA



IMAGENES DEL PROYECTO

RENDERS



HOSPITAL PEDIÁTRICO
SAN JOSÉ DE BARRIA

JUAN PABLO
RIVEROS GONZALEZ

CORTES
FACHADAS
RENDERS

5 | 5