

# PROGRAMA URBANO REGIONAL

# RED ARTICULADORA HÍDRICA REGIONAL

**CENTRO DE INVESTIGACION Y CONSERVACION DE ESPECIES DE PARAMO**

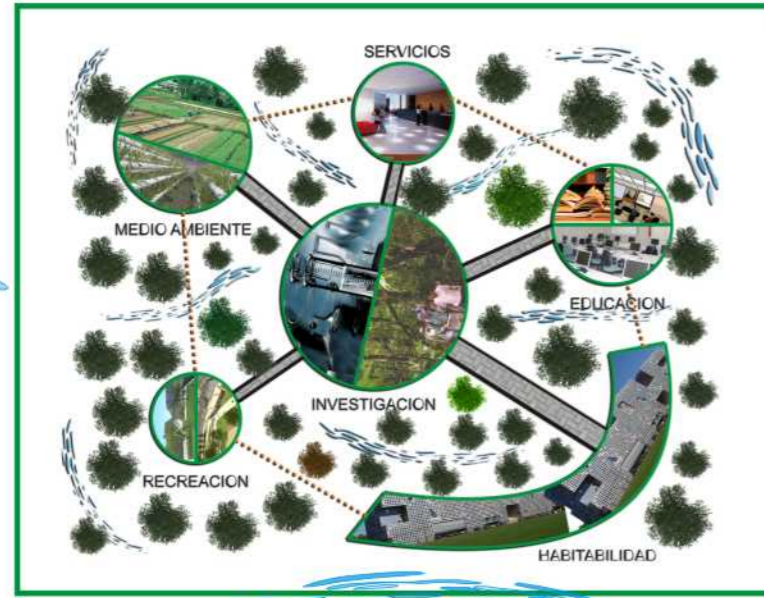

**USME - CENTRO**

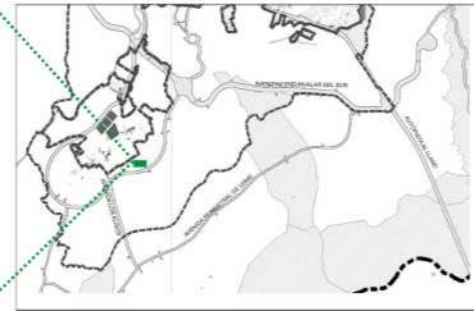

**CENTRO PRINCIPAL USME**



**CENTRO INVESTIGATIVO DE RECURSOS HÍDRICOS (EL HATO)**



**CENTRO CAPACITACION (BETANIA)**



**PARQUE RESGUARDO**

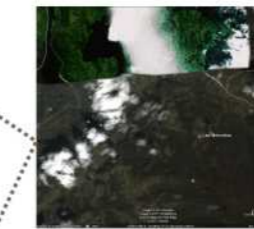

**RIOS Y QUEBRADAS**



**ARTICULACIÓN NODOS DE RED REGIONAL**



**CENTRO INVESTIGATIVO DE ESPECIES EN PELIGRO DE EXTINCIÓN (SANTUARIO FLORA Y FAUNA) UNE**



**CENTRO INVESTIGATIVO DE ESPECIES EN PELIGRO DE EXTINCIÓN**



**CENTRO CAPACITACIÓN**



**BETANIA**

**PARQUE RESGUARDO**

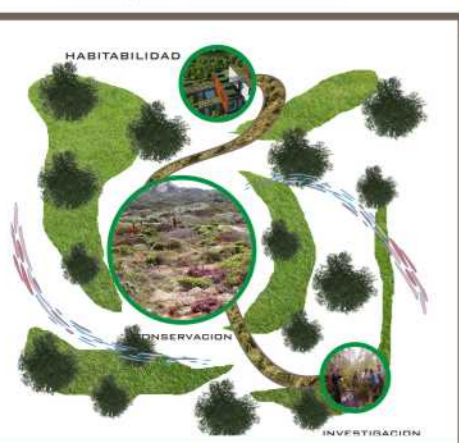

**SAN JUAN**



**EL HATO**

**CENTRO INVESTIGATIVO DE RECURSOS HÍDRICOS**

