

TIEMPOS DEL PROYECTO

LÍNEA DE TIEMPO DE LAS FAMILIAS EN EL PROYECTO

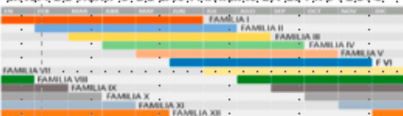

LÍNEA DEL TIEMPO DEL PROYECTO

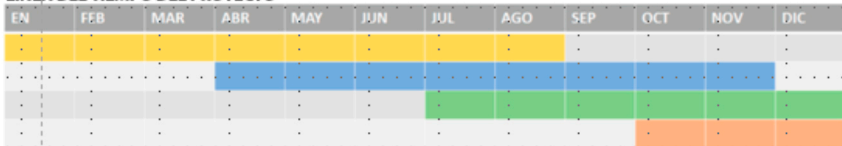

Las familias pueden llegar en cualquier momento del proyecto y lo usan 6 meses que es el tiempo en que aproximadamente se demoran para enlazarse con diferentes proyectos que tiene el gobierno para retornar a sus tierras o quedarse en la ciudad.

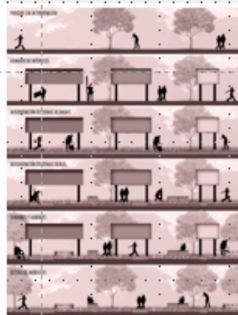

- T E J I D O**
- TEJIDO 1 : PROCESOS DE TEJIDOS
 - TEJIDO 2 : CONSTRUCCIÓN
 - TEJIDO 3
 - TEJIDO 4

- 1) Construcción de módulo de zonas comunes.
- 2) Construcciones módulos viviendas.

MEJORAMIENTO DEL ESPACIO PÚBLICO

- 1) Tratamientos en zonas blandas jardines.
- 2) Tratamiento zonas duras
 - Apertura de entradas.
 - Consolidar circulaciones internas.
 - Accesibilidad para vehículos.
- 3) Tratamiento de mobiliario:
 - Generación de puntos de estadia;
 - Mejoramiento camerinos/baños/cancha.
 - Puntos de comercio.

SALIDA

- 1) Salida de módulos de vivienda.
- 2) Salida de módulos de zonas comunes.

D