

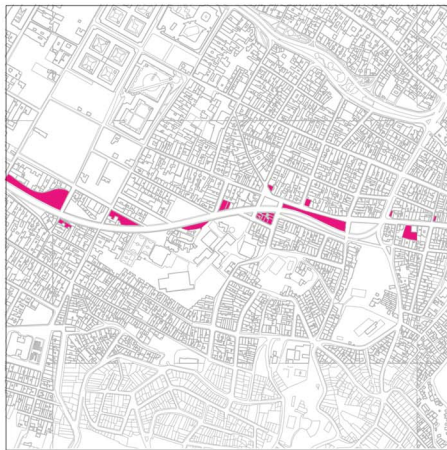

El problema específico de este caso, son los límites no resueltos de morfologías distintas, apareciendo espacios residuales y manzanas incompletas por lo que se propone como estrategia hilar el territorio, definiendo hilar como *"Retorcer varias fibras cortas a la vez, para unir las y producir una hebra continua"*; el objetivo de la estrategia consiste en hilar los tipos de tejidos mediante la implementación de un dispositivo que se conforma tanto de un contenedor como de una actividad.

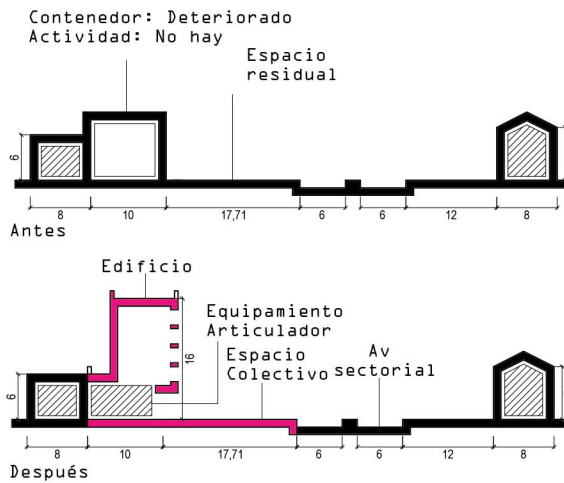

ESC: 1:10000



ESC: 1:1000

Categoría del problema en la que se encuentra esta estrategia

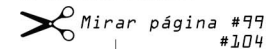

AGRIETAR Y PLEGAR

T1

Presencia de
culatas +
muro



Comercio
Vivienda



El problema específico de este caso, son la presencia de culatas + muro por lo que se propone como estrategia agrietar las culatas existentes, definiendo agrietar como "Abrir grietas o hendiduras" el objetivo de la estrategia consiste en agrietar las culatas para implementar un dispositivo que se conforma de actividad.

Contenedor: Buen estado
Actividad: Vivienda

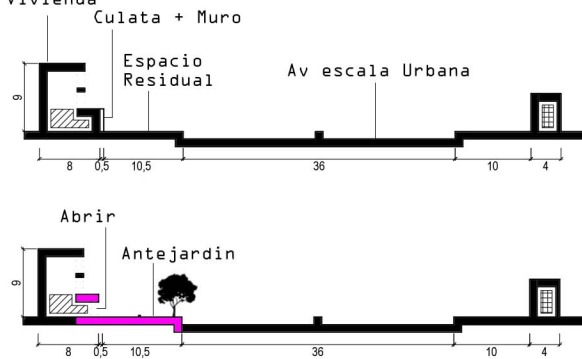

ESC: 1:1000

Categoría del problema
en la que se encuentra
esta estrategia

Mirar página #111

Límites x infraestructuras (Ejes)

CONECTAR Y ENSAMBLAR

T1 Y T2

Deprimido de la infraestructura

Plataforma

Comercio
Vivienda
Oficinas
Equipamientos
Servicios

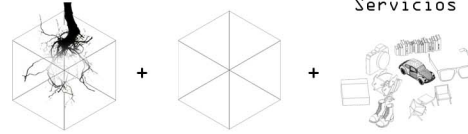

En este caso el problema es el vacío que dejó la ampliación de antiguas infraestructuras, la desconexión entre los bordes de las vías. Por lo que se propone como estrategia conectar los bordes de las vías llenando el vacío, se define conectar como "Unir o establecer contacto entre dos partes de un sistema" "Enlazar entre sí aparatos o sistemas de forma que entre ellos pueda fluir algo material o inmaterial, como agua, información, señales etc." "Unir, Enlazar, establecer relación poner en comunicación", esto mediante la implementación de un dispositivo que se conforma tanto de un contenedor como de una actividad.

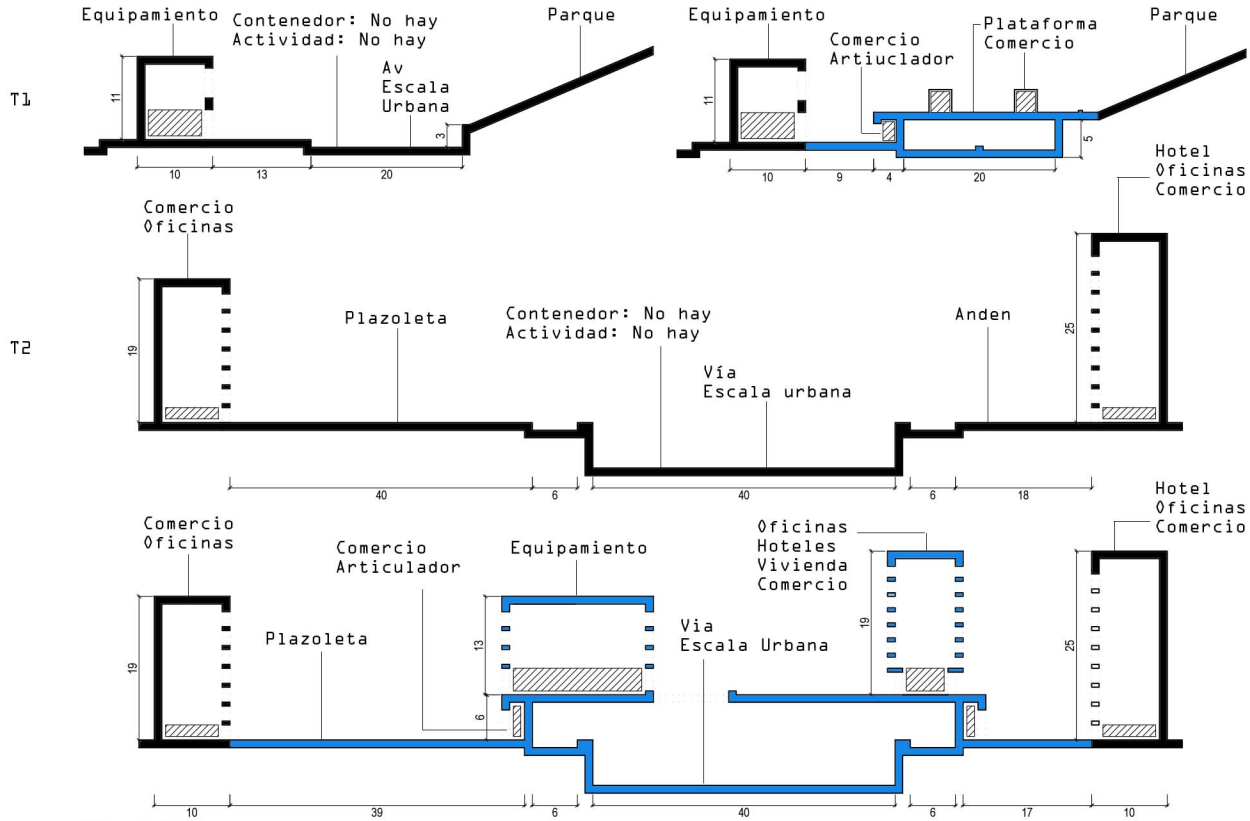

ESC: 1:1000

Categoría del problema en la que se encuentra esta estrategia

Mirar página #111

Límites x infraestructuras (Ejes)

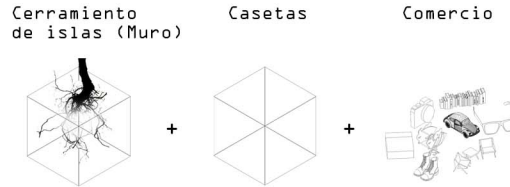

En este caso el problema es el cerramiento de los equipamientos, no permite la continuidad espacial ni funcional. Este caso se caracteriza porque el cerramiento es lleno (muro) por lo que se propone como estrategia extrudir el muro hacia el espacio público para crear una relación entre el objeto y el contexto, permaneciendo el concepto de cerramiento. Se define extrudir como "Dar forma a una masa metálica, plástica, etc., haciéndola salir por una abertura especialmente dispuesta" esto mediante un dispositivo que se conforma tanto de una actividad como de un contenedor.

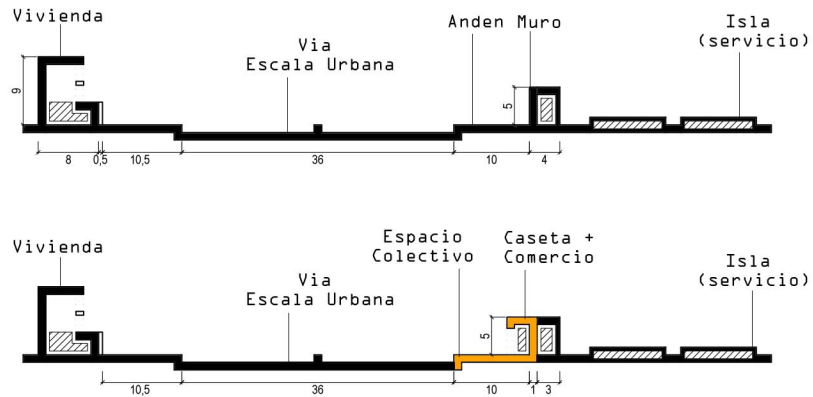

ESC: 1:1000

Categoría del problema
en la que se encuentra
esta estrategia

Mirar página #132

Límites x islas

MEZCLAR Y MANTENER

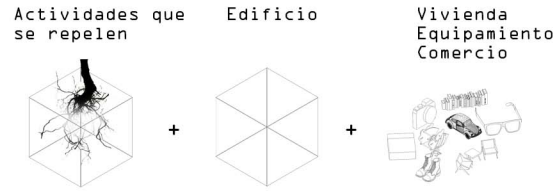

En este caso el problema son las actividades de alto impacto que divide al Centro, como las zonas de tolerancia y prostitución, lo que crea fuertes límites sociales por lo tanto se propone como estrategia para los límites conformados por actividades asociadas a la prostitución, mezclar y hacer evidentes las actividades existentes, esto mediante la implementación de un dispositivo que se conforma tanto de un contenedor como de una actividad. Se define Mezclar como "Juntar o incorporar varias cosas, cosas heterogéneas".

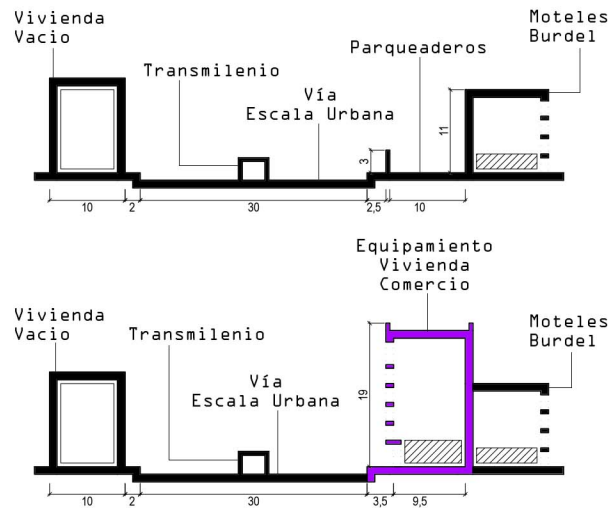

Categoría del problema en la que se encuentra esta estrategia

Mirar página #145

Límites x Vacios Rojos