

ANTECEDENTES LOCALIZACIÓN

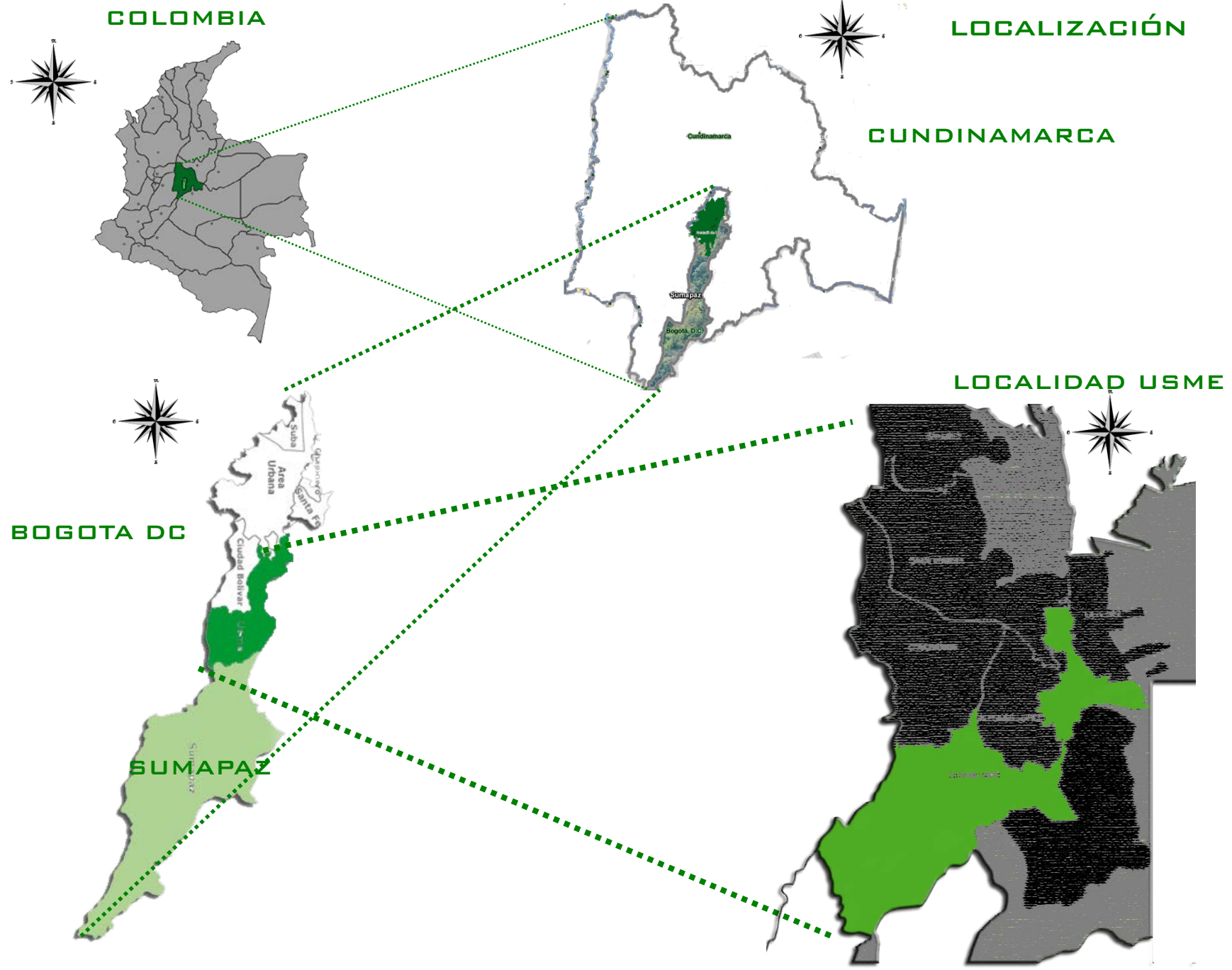

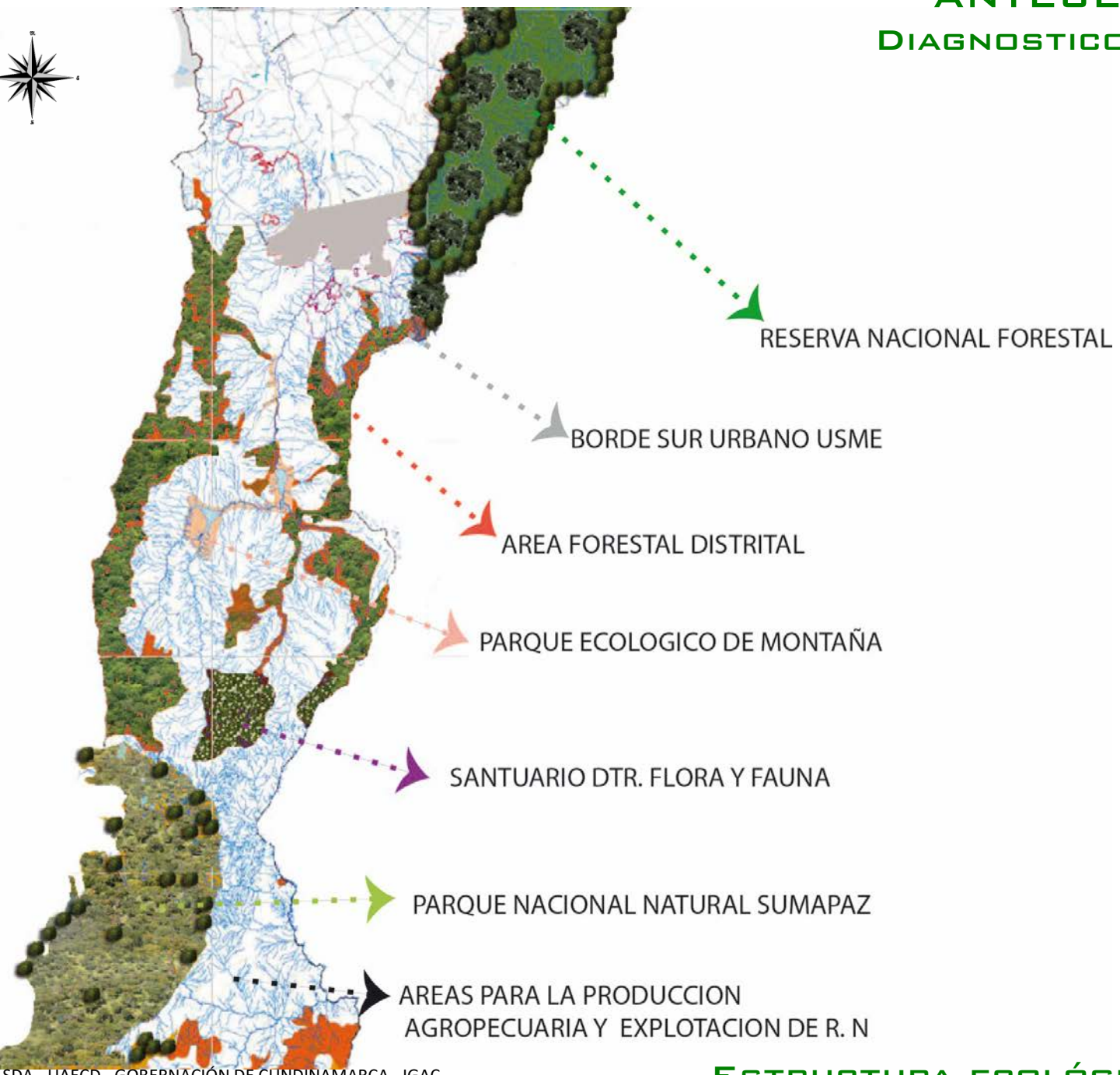

FUENTES:
SDP CAR - SDA - UAEC - GOBERNACIÓN DE CUNDINAMARCA - IGAC

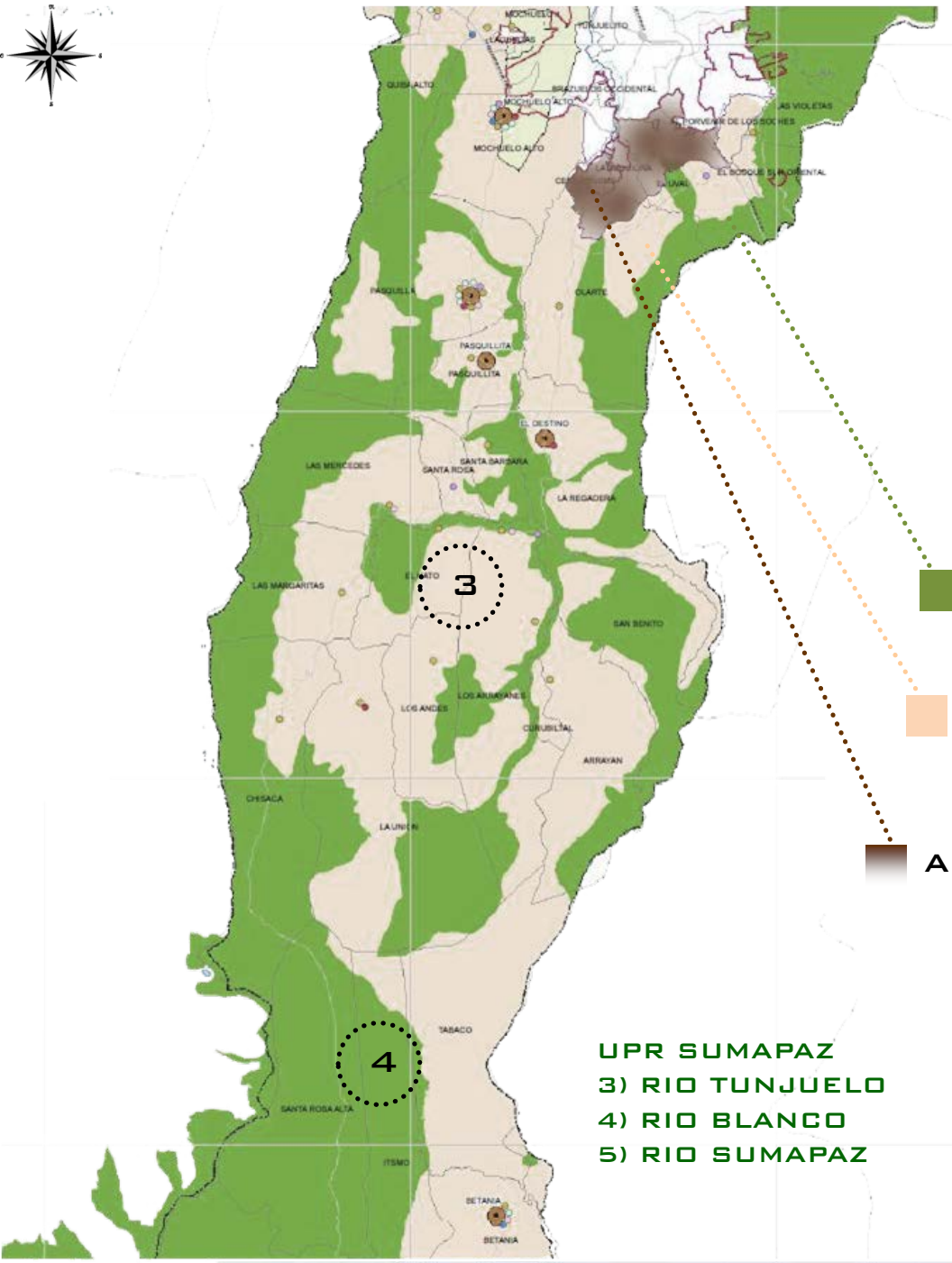
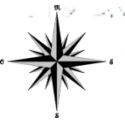

- AREAS DE CONSERVACION Y PROTECCION AMBIENTAL
- AREAS PARA LA PRODUCCION AGROPECUARIA Y EXPLOTACION DE RECURSOS NATURALES
- AREA BORDE URBANO USME



USOS DEL SUELO

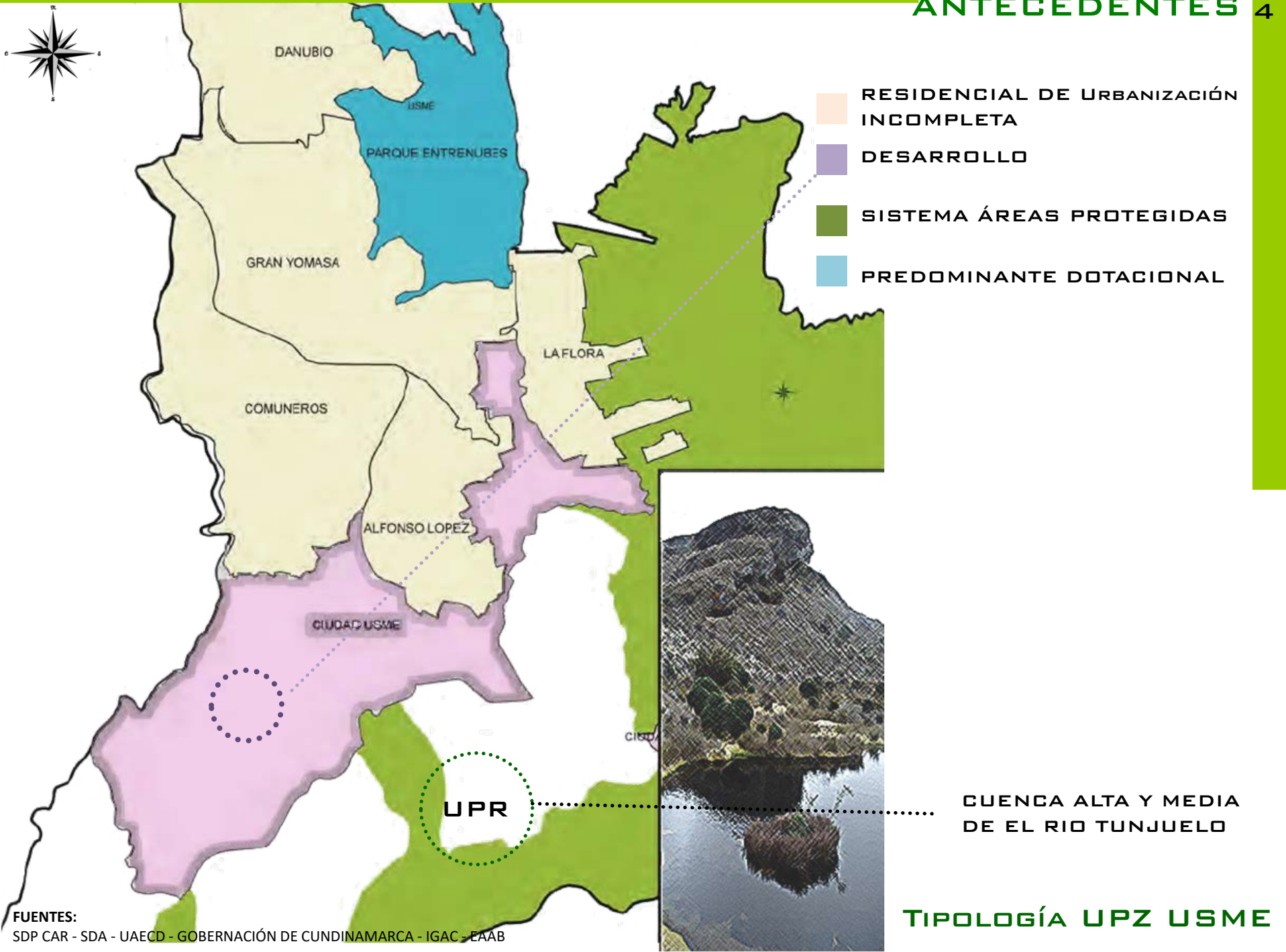

FUENTES:
SDP CAR - SDA - UAEC - GOBERNACIÓN DE CUNDINAMARCA - IGAC - EAAB

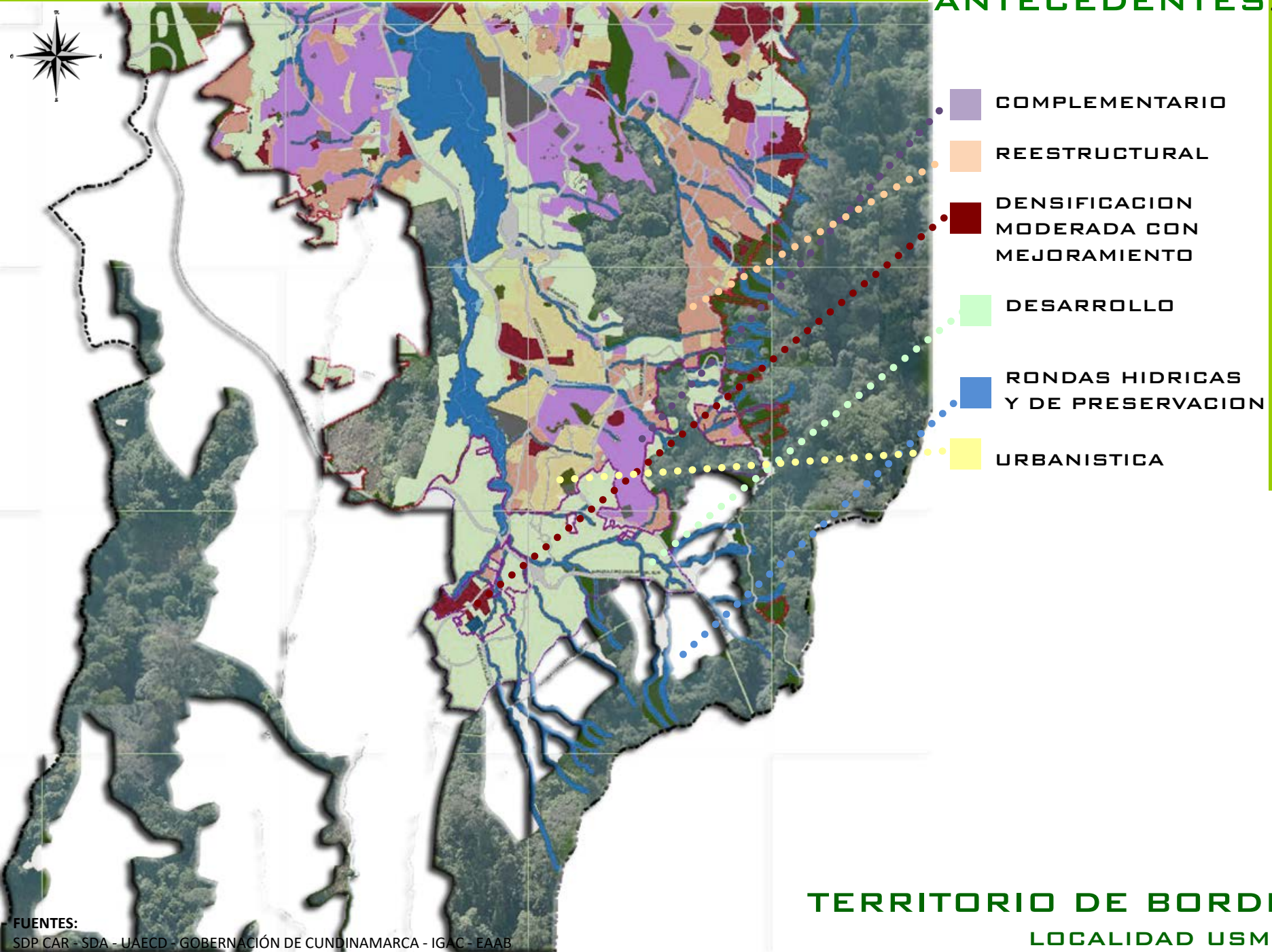

TERRITORIO DE BORDE LOCALIDAD USME

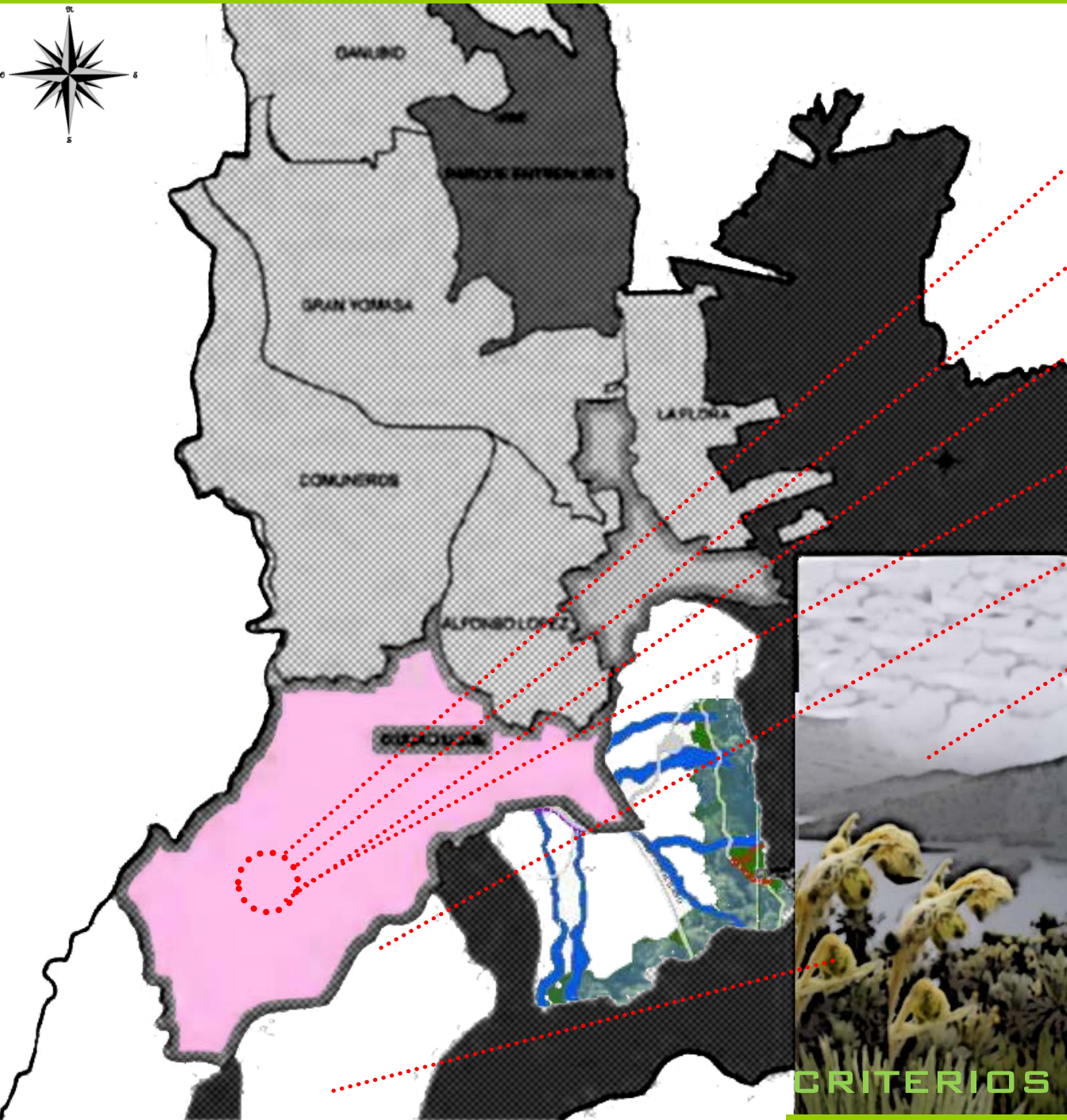
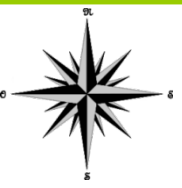

SUELO PARA DESARROLLO

RECURSOS HIDRICOS

AREA BOSCOSEA Y CERROS

CERCANIA CON EL
DESARROLLO BTA

INFLUENCIA RURAL

CERCANIA CON EL PARAMO
DE SUMAPAZ

BORDE DE CIUDAD
ELEMENTO ORDENADOR
QUE DELIMITE LO URBANO
DE LO RURAL

CONCLUSIONES

AREAS DE INFLUENCIA EN CENTROS POBLADOS

MEJORAR LAS CONDICIONES PARA LOS HABITANTES DEL PARAMO

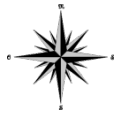

NUCLEO CENTRAL BASE DEL PROYECTO (BORDE SUR USME)

MEJORAMIENTO SISTEMA VIAL Y RECORRIDOS ECOTURISTICOS

MEJORAR LA ACCESIBILIDAD A LOS CENTROS POBLADOS

NODOS DE ARTICULACION IMPLEMENTAR PEQUEÑOS CENTROS DE INVESTIGACION QUE GENEREN UNA RED DE ESTUDIO EN LA ZONA DEL PARAMO

ORIENTE DPTO META

CONTINUIDAD ECOLOGICA CON LOS CERROS ORIENTALES

OCCIDENTE DPTO TOLIMA

VISION DE CIUDAD

SUR DPTO .HUILA

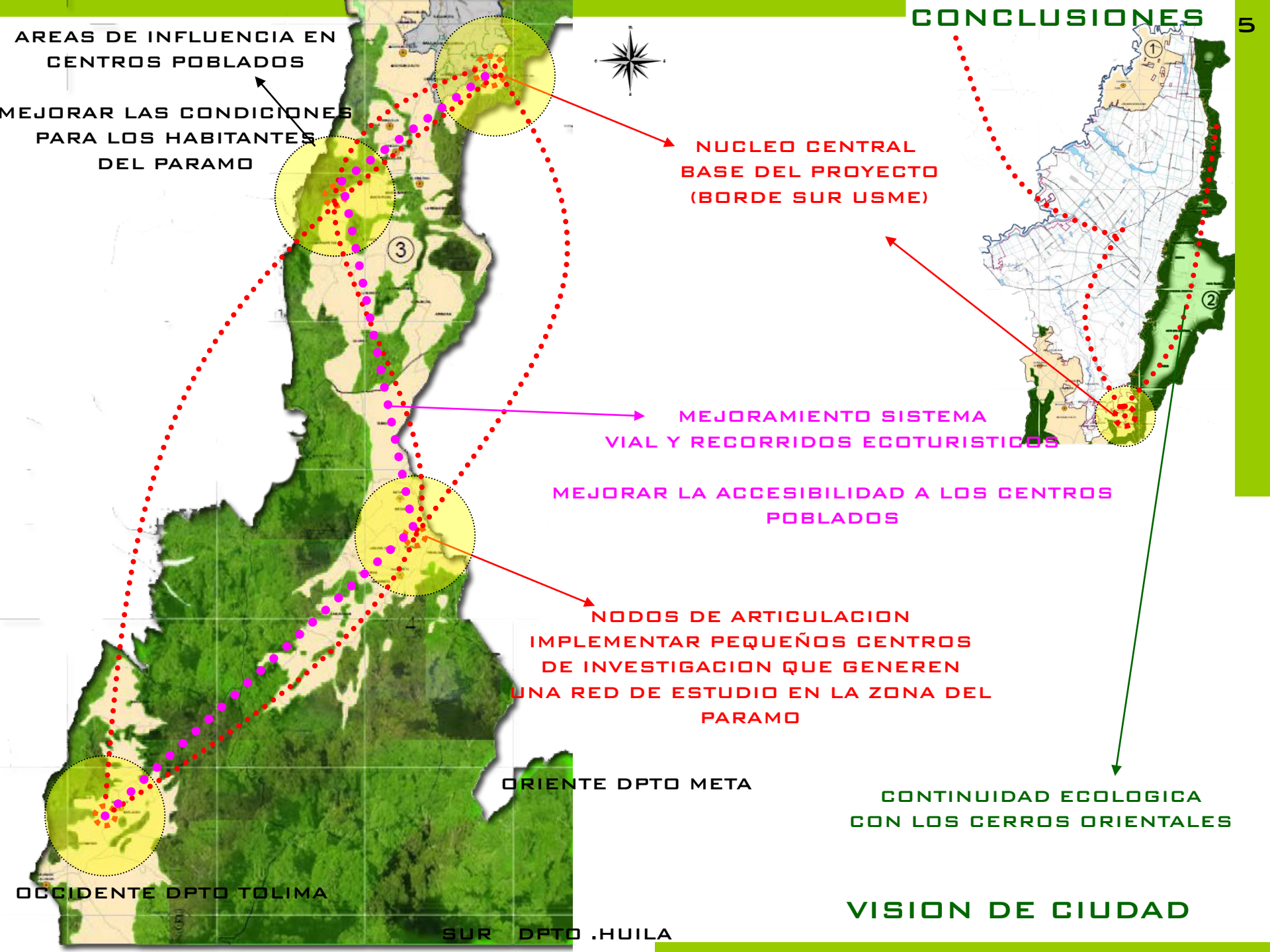

CONTINUIDAD E.E.P

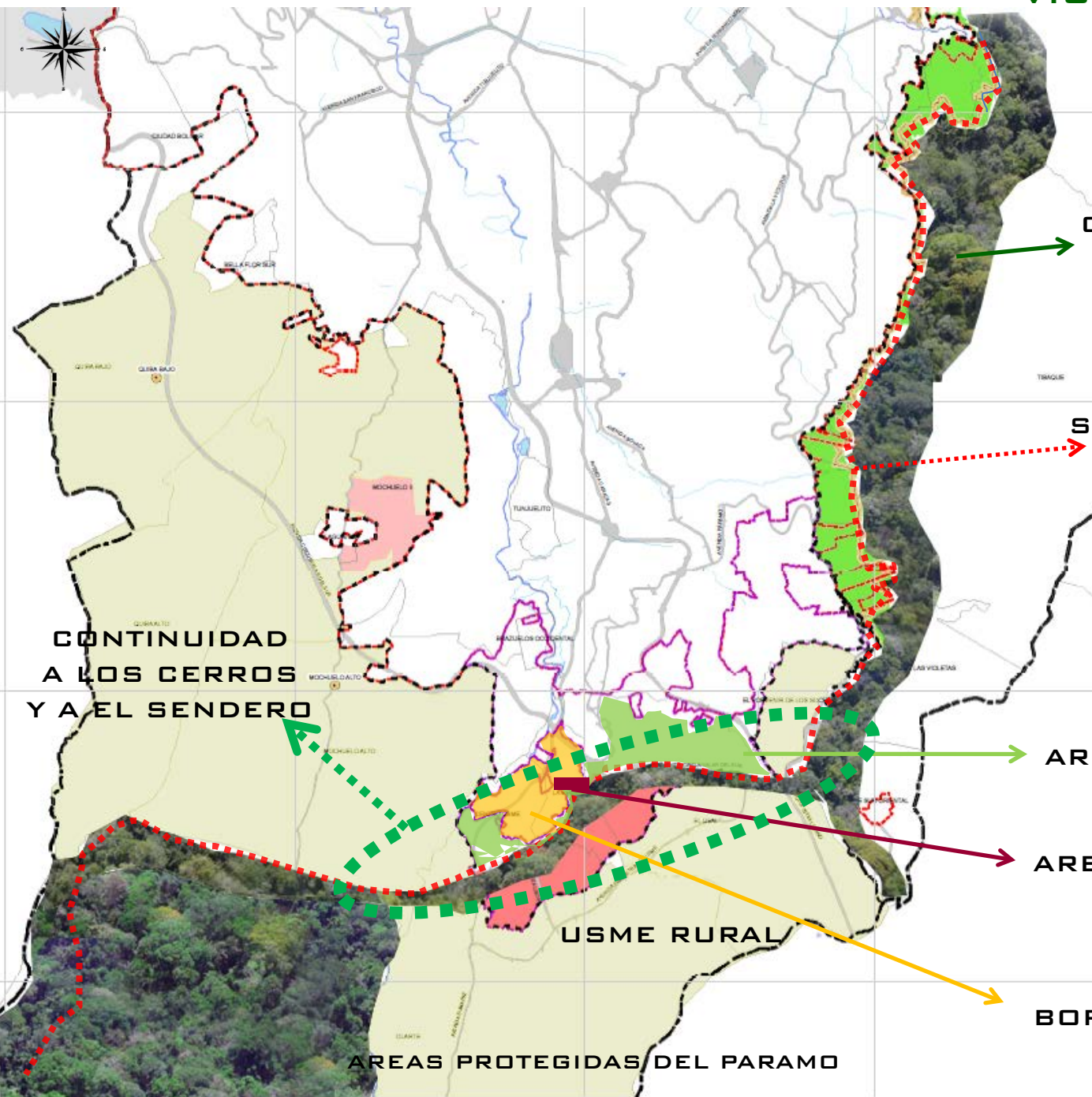

CERROS ORIENTALES

SENDERO ECOLOGICO

AREAS DE BORDE RURALES

AREA DE INTERVENCION

BORDE CASCO URBANO USME CENTRO

CONTINUIDAD A LOS CERROS Y A EL SENDERO

USME RURAL

AREAS PROTEGIDAS DEL PARAMO

PROPUESTA RED ARTICULACION CON EL SUMAPAZ

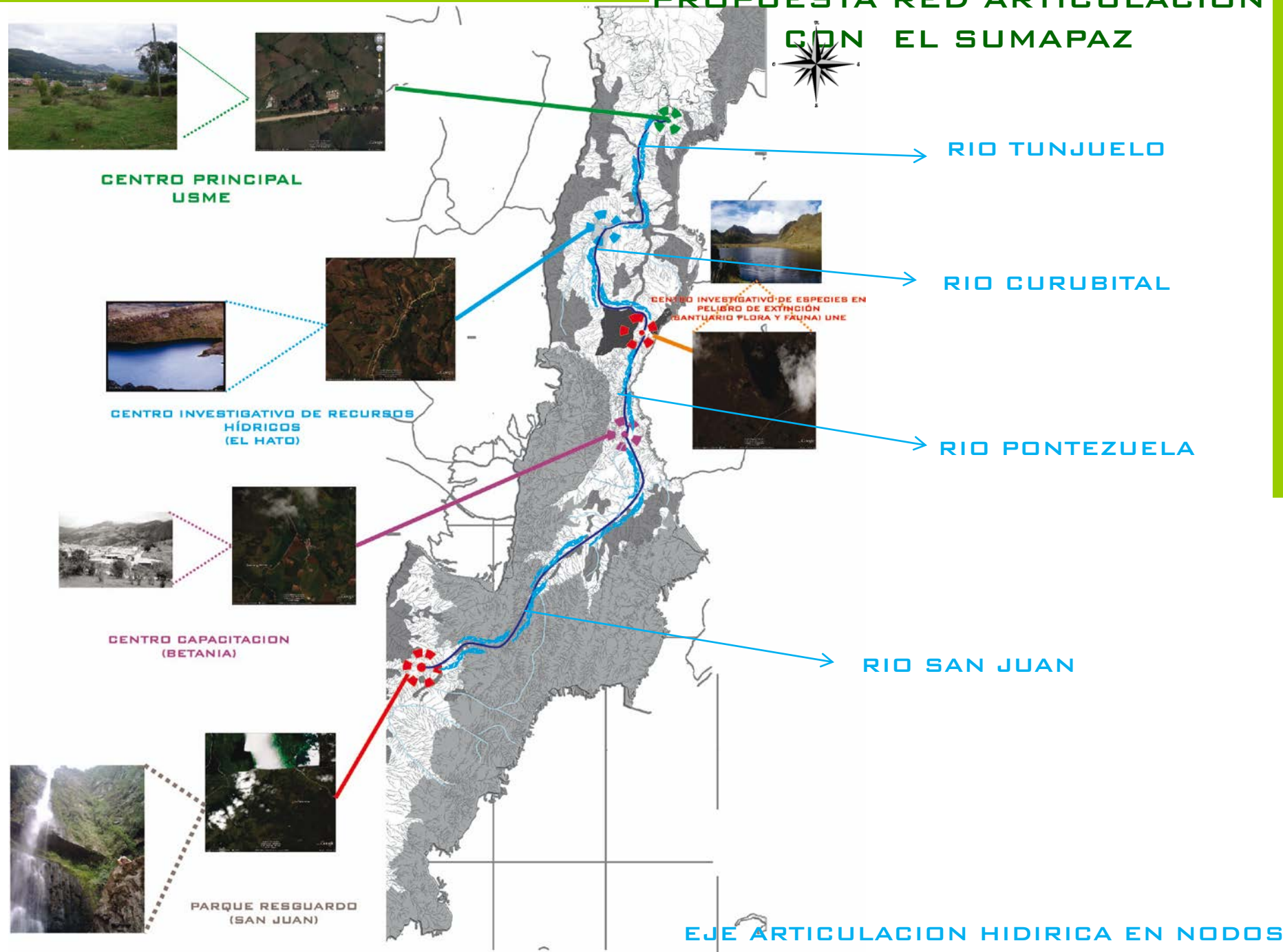

CENTRO PRINCIPAL USME



CENTRO INVESTIGATIVO DE RECURSOS HÍDRICOS (EL HATO)



CENTRO CAPACITACION (BETANIA)



PARQUE RESGUARDO (SAN JUAN)



RIO CURUBITAL

CENTRO INVESTIGATIVO DE ESPECIES EN PELIGRO DE EXTINCION (SANTUARIO FLORA Y FAUNA) UNE



RIO PONTEZUELA

RIO SAN JUAN

EJE ARTICULACION HIDIRICA EN NODOS

PROPUESTA RED ARTICULACION CON EL SUMAPAZ



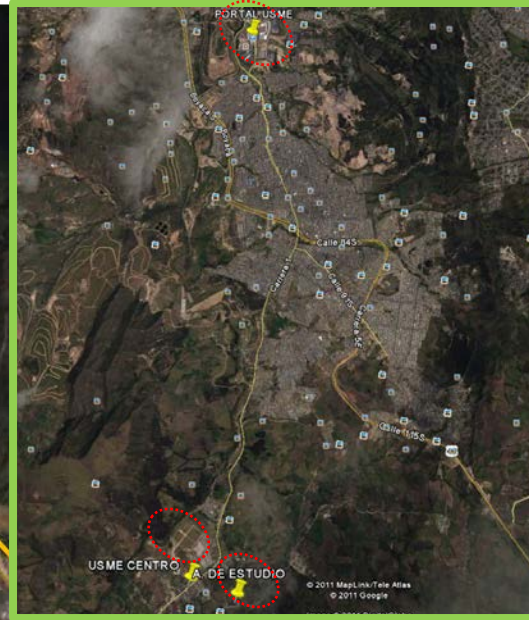
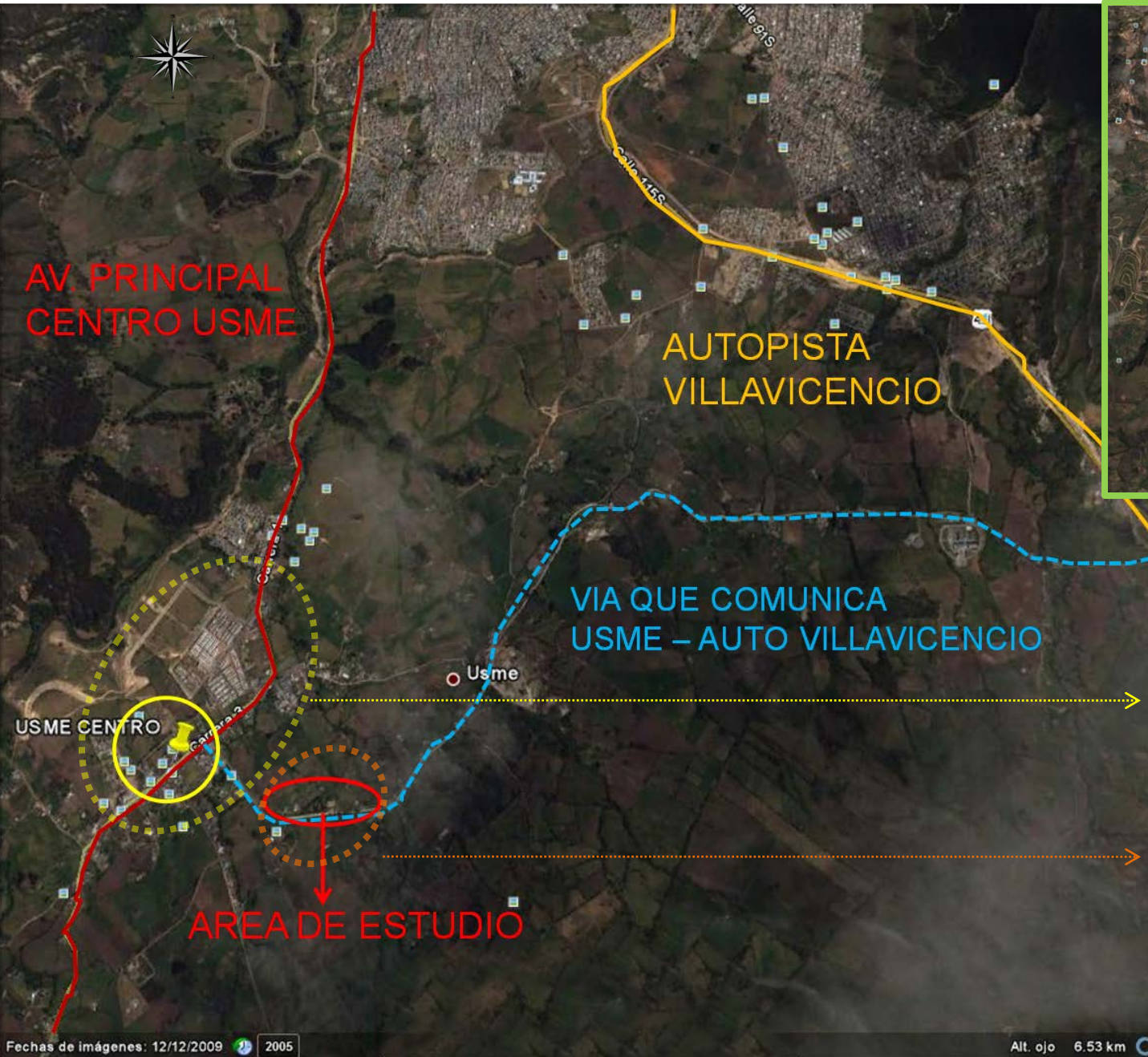

CASCO URBANO
CENTRO USME

AREA RURAL USME

LA REQUILINA

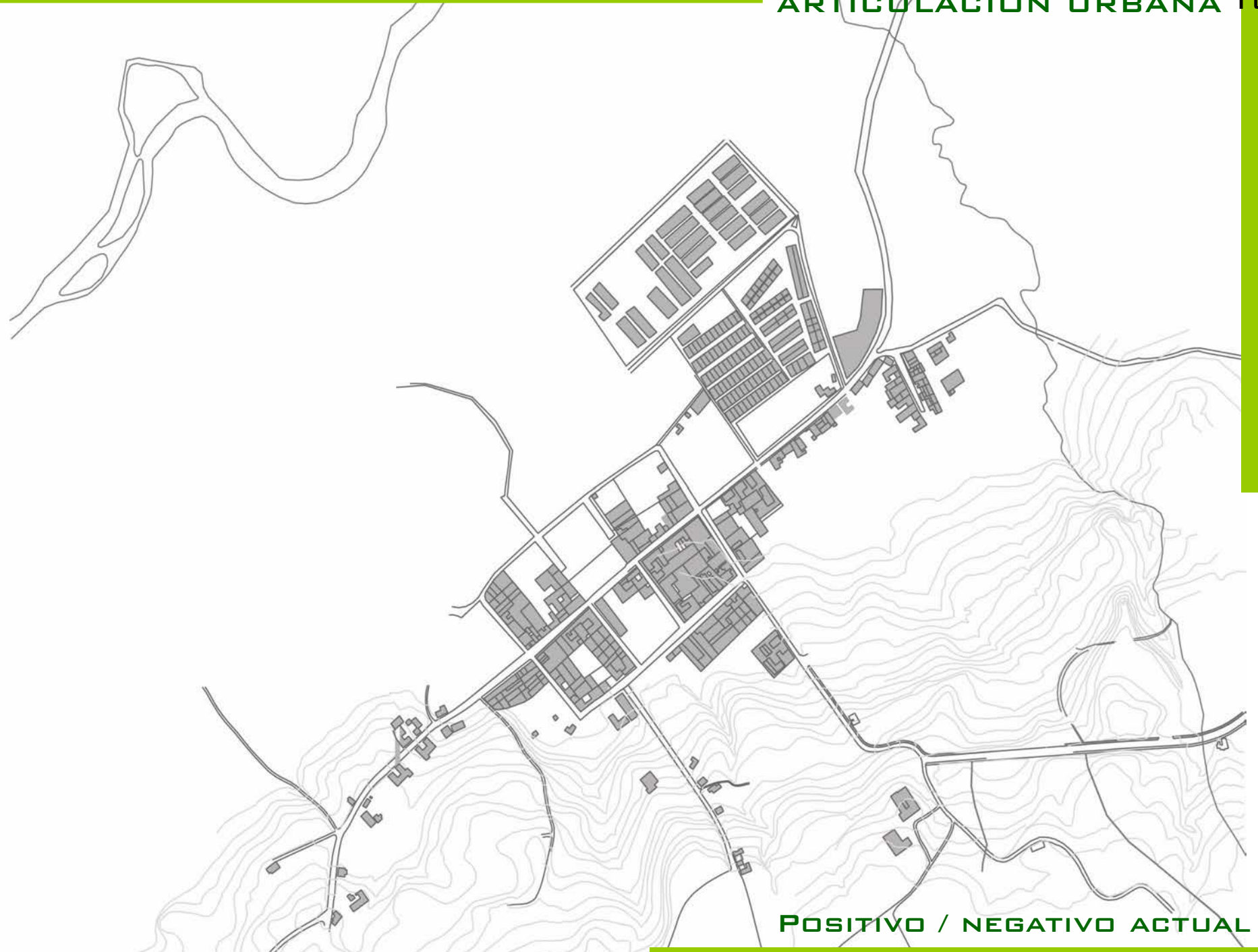

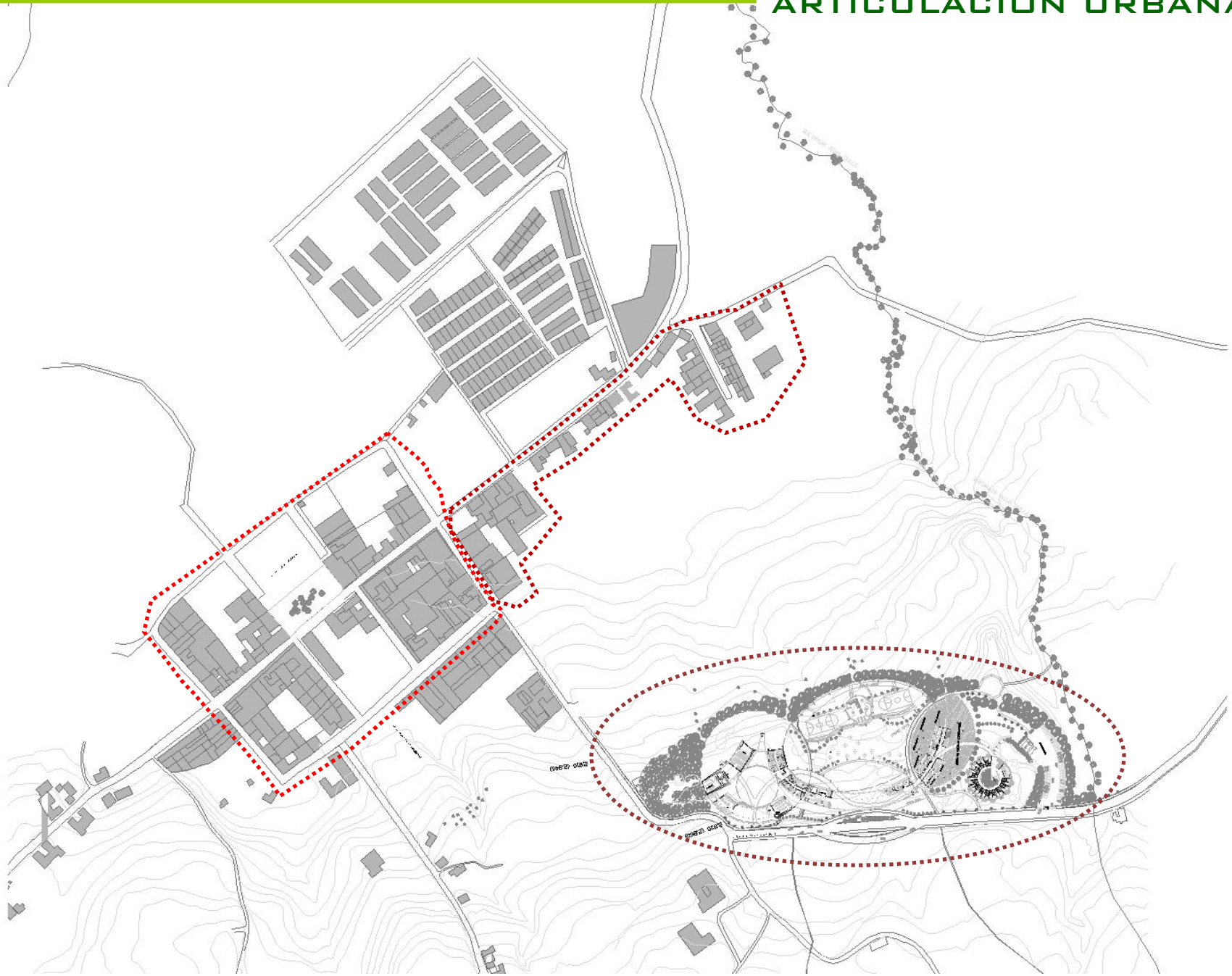

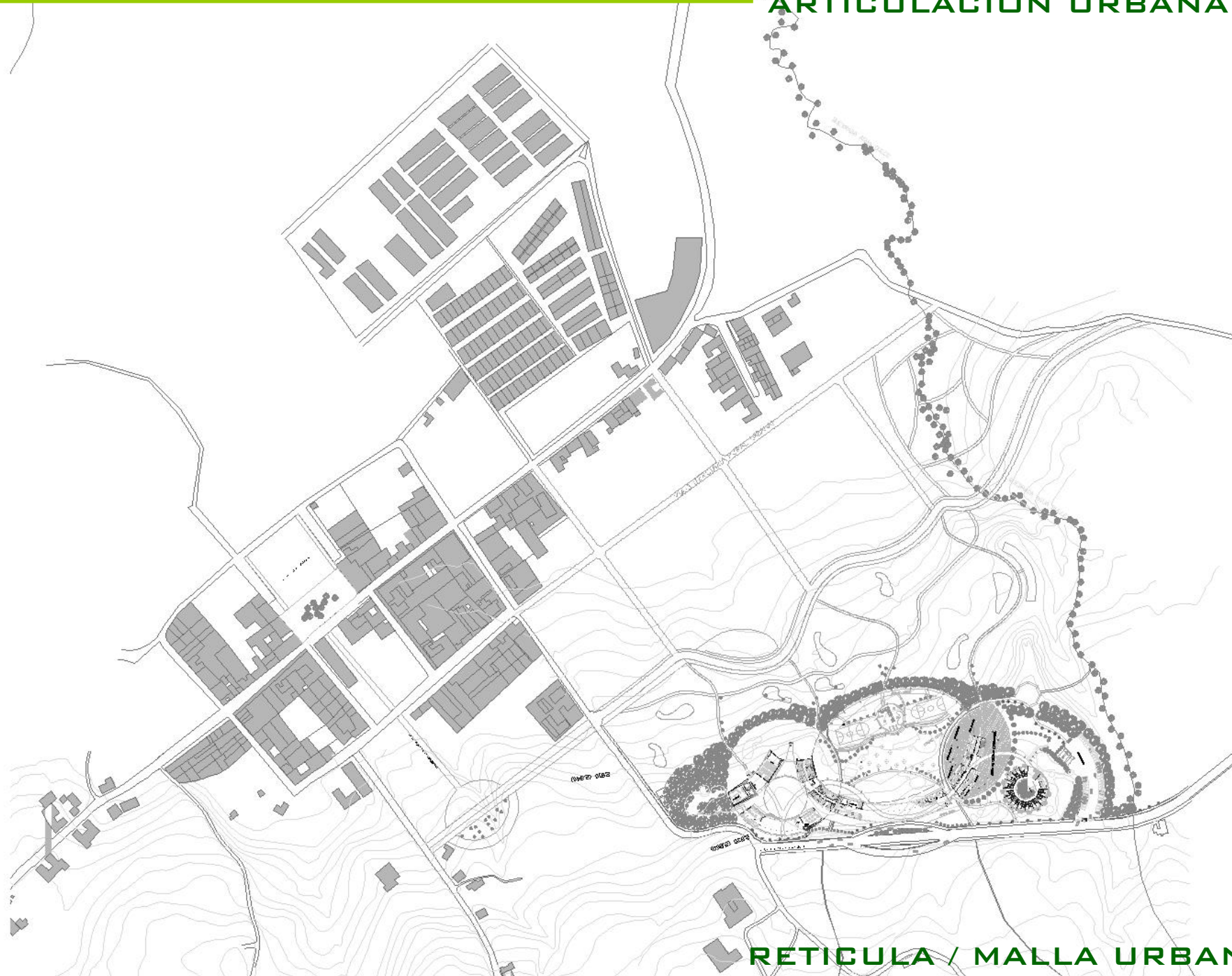

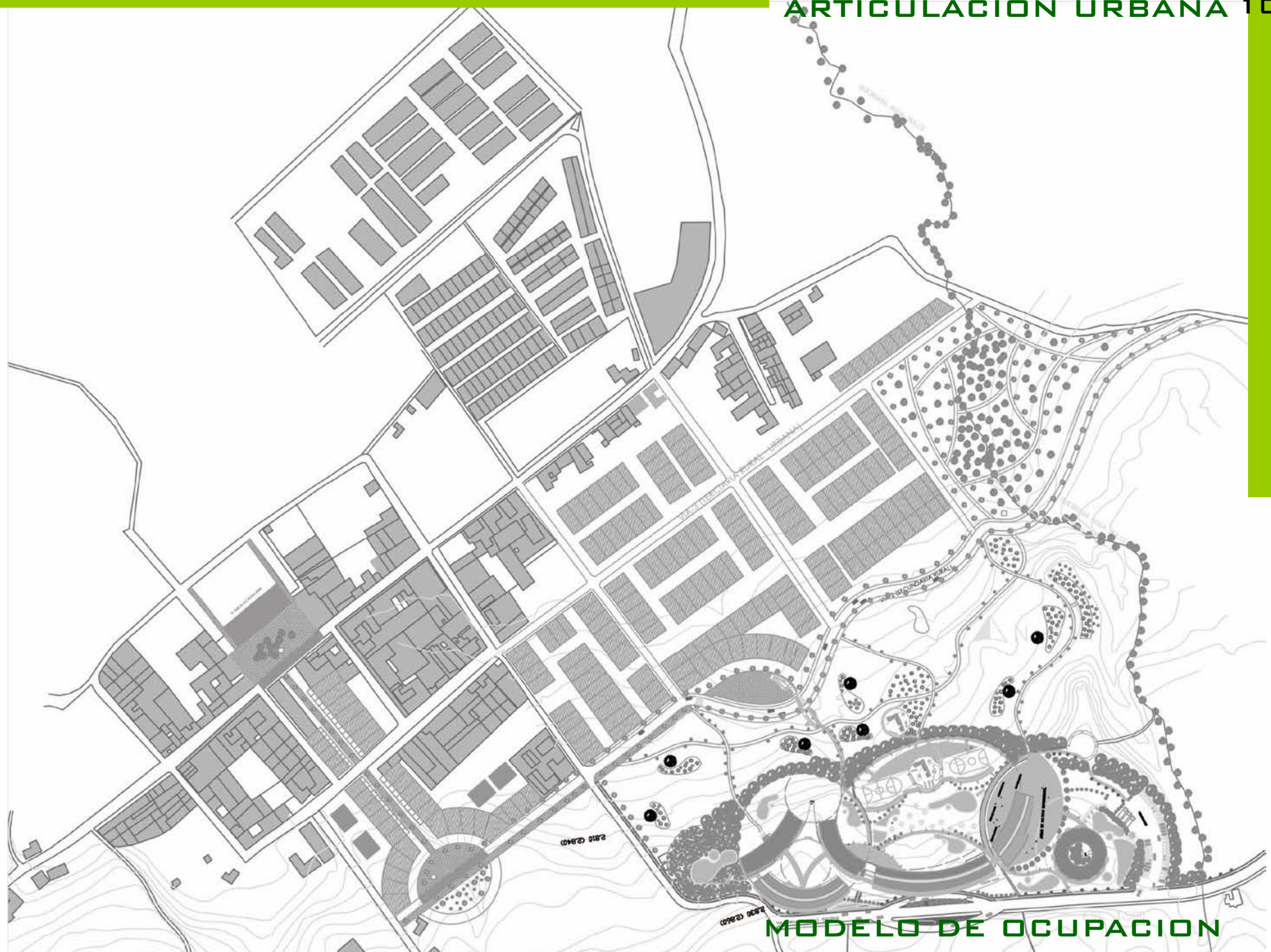

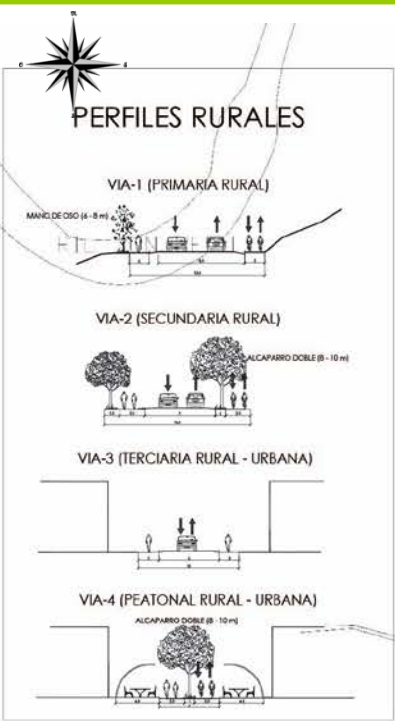

PUNTOS INFO

EQUIPAMINETOS USME

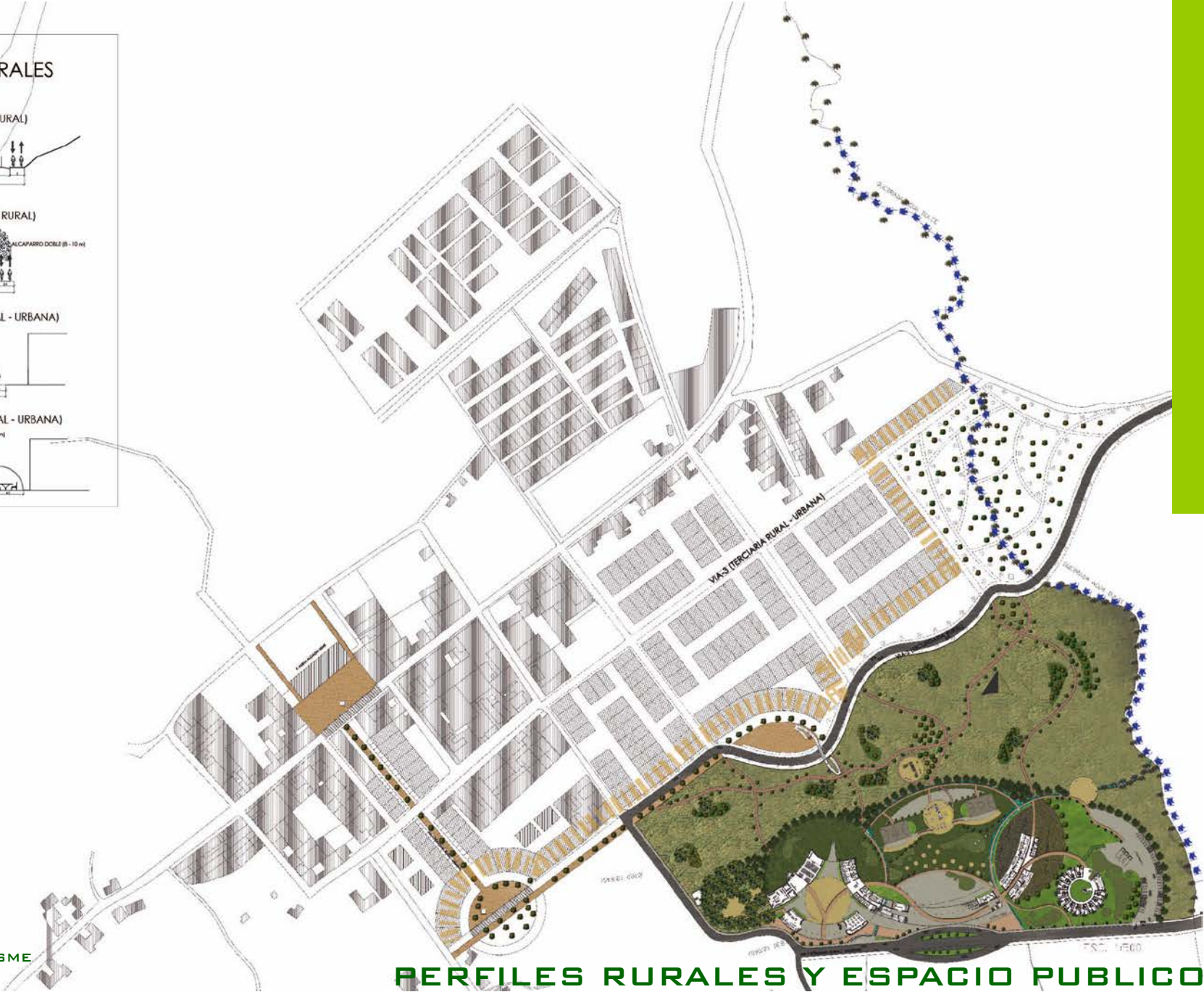



→ RIO TUNJUELO

→ Q. AGUA DULCE

→ P. NATURAL / PROTECCION A LA QUEBRADA

→ AREAS CULTIVO EXPERIMENTAL

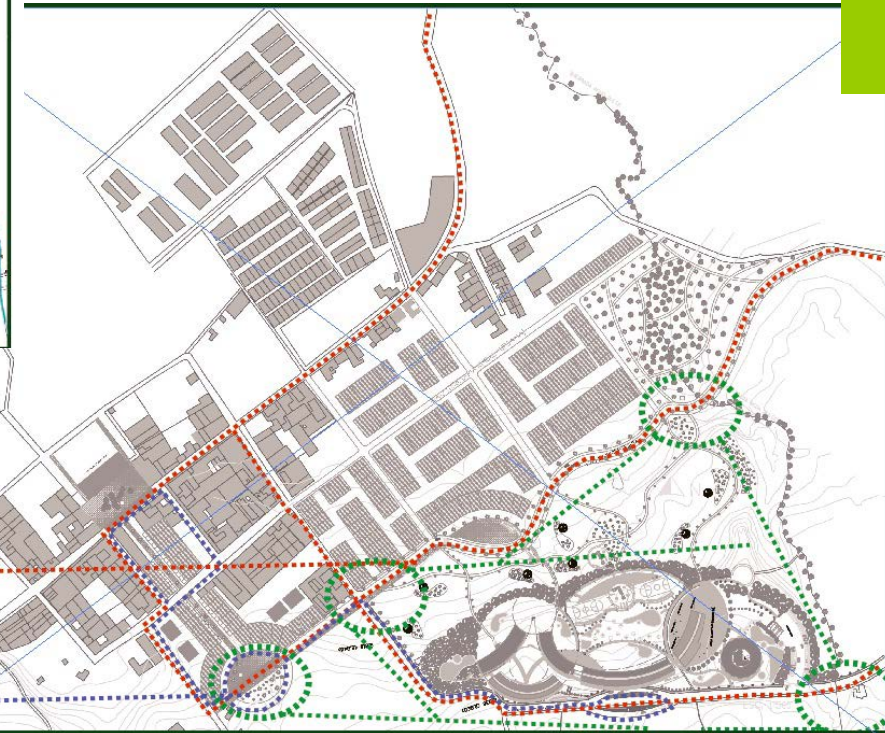

← ACCESIBILIDAD Y SISTEMA DE MOVILIDAD CON PUNTOS DE RETORNO Y VISUAL DEL PROYECTO DESDE TODA LAS VIAS

← CIRCUITO DE BUSES DEL CENTRO DE INVESTIGACION

ALTA DENSIDAD
METROVIVIENDA

CASCO URBANO

BORDE URBANO
PROPUESTO

RIO TUNJUELO

PROTECCION A
CERROS Y PARAMOS

BORDE RURAL

PROYECTO
ARQUITECTONICOS

AREA RURAL
TRANSICION

