

IMPLANTACIÓN

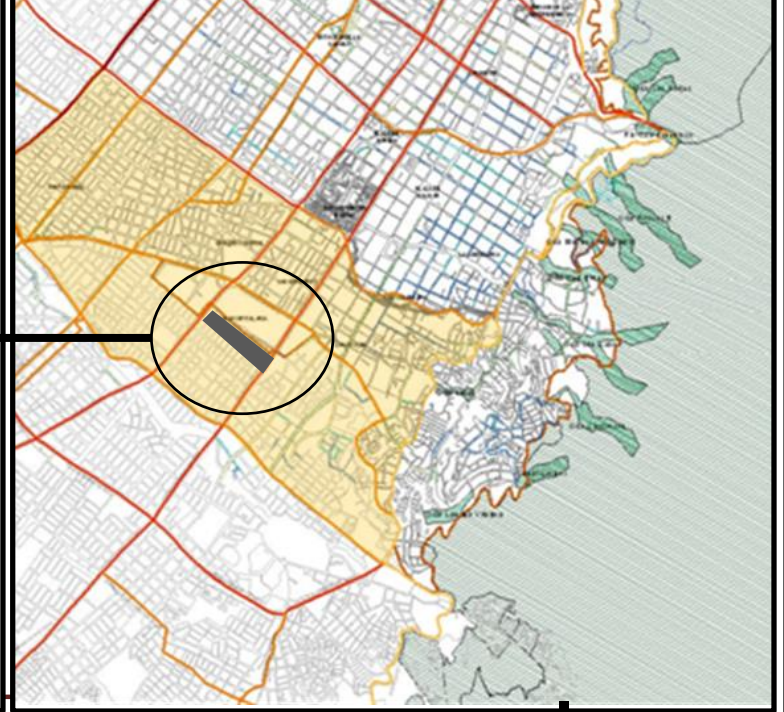

FORATECIMIENTO SECTOR SALUD: PROYECTO - RENOVACIÓN

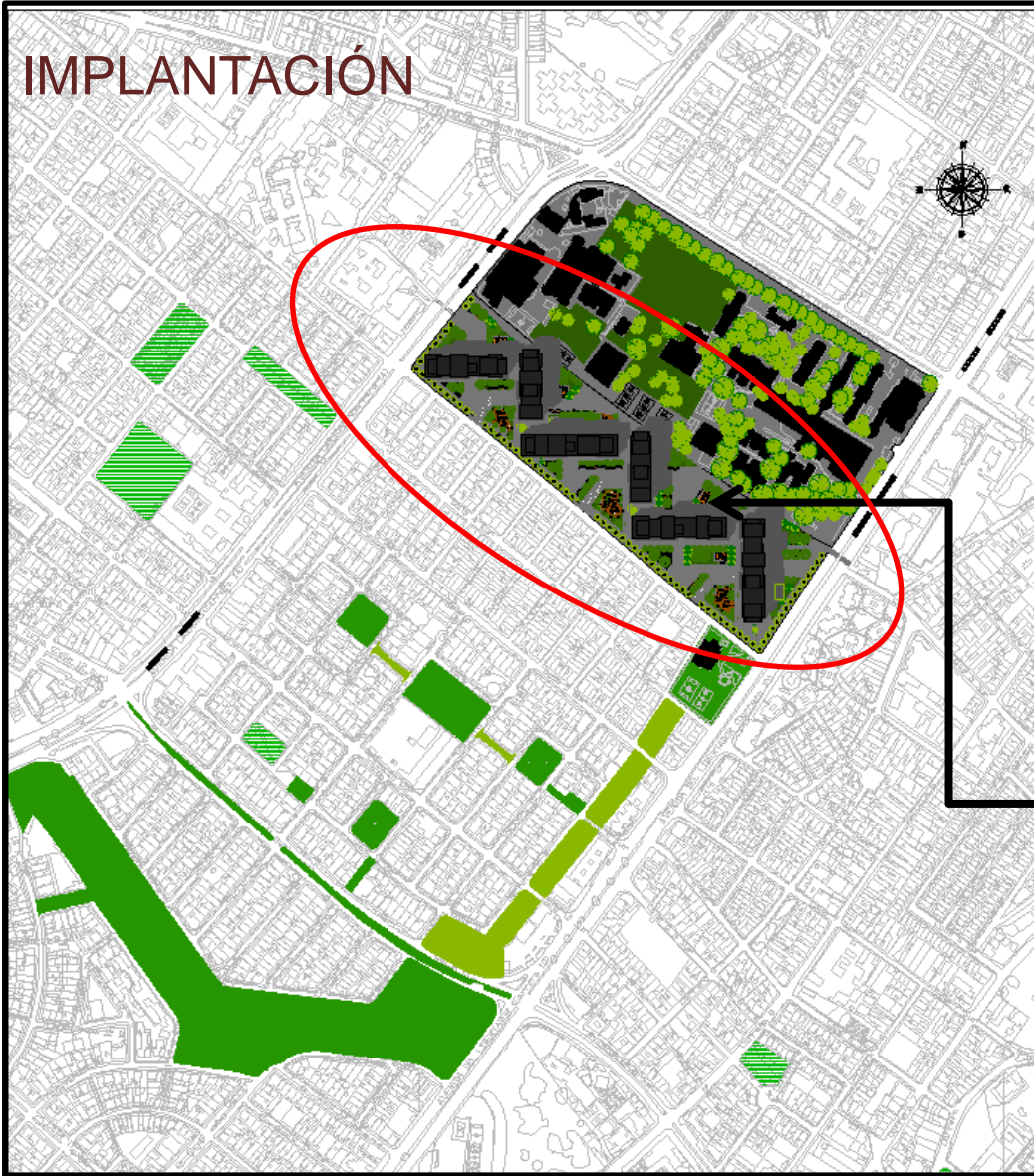



PLANTA PRIMER PISO

La implantación del proyecto se desarrolla sobre el borde sur de los hospitales (la samaritana, materno infantil, san Juan de dios, santa clara, la misericordia, instituto nacional de cancerología e instituto dermatológico, como zona representativa en servicios de salud).

Este proyecto busca potencializar y consolidar a través de un proyecto arquitectónico, una pieza urbana en deterioro en el centro de la ciudad de Bogotá, permitiendo la recuperación y el fortalecimiento de un sector detonante y fundamental en la prestación de servicios en el sector salud, con usos complementarios que logran la intención de volver el sentido a las zonas centrales.



FORTECIMIENTO SECTOR SALUD: PROYECTO - RENOVACIÓN

RE
BM

PLANTAS

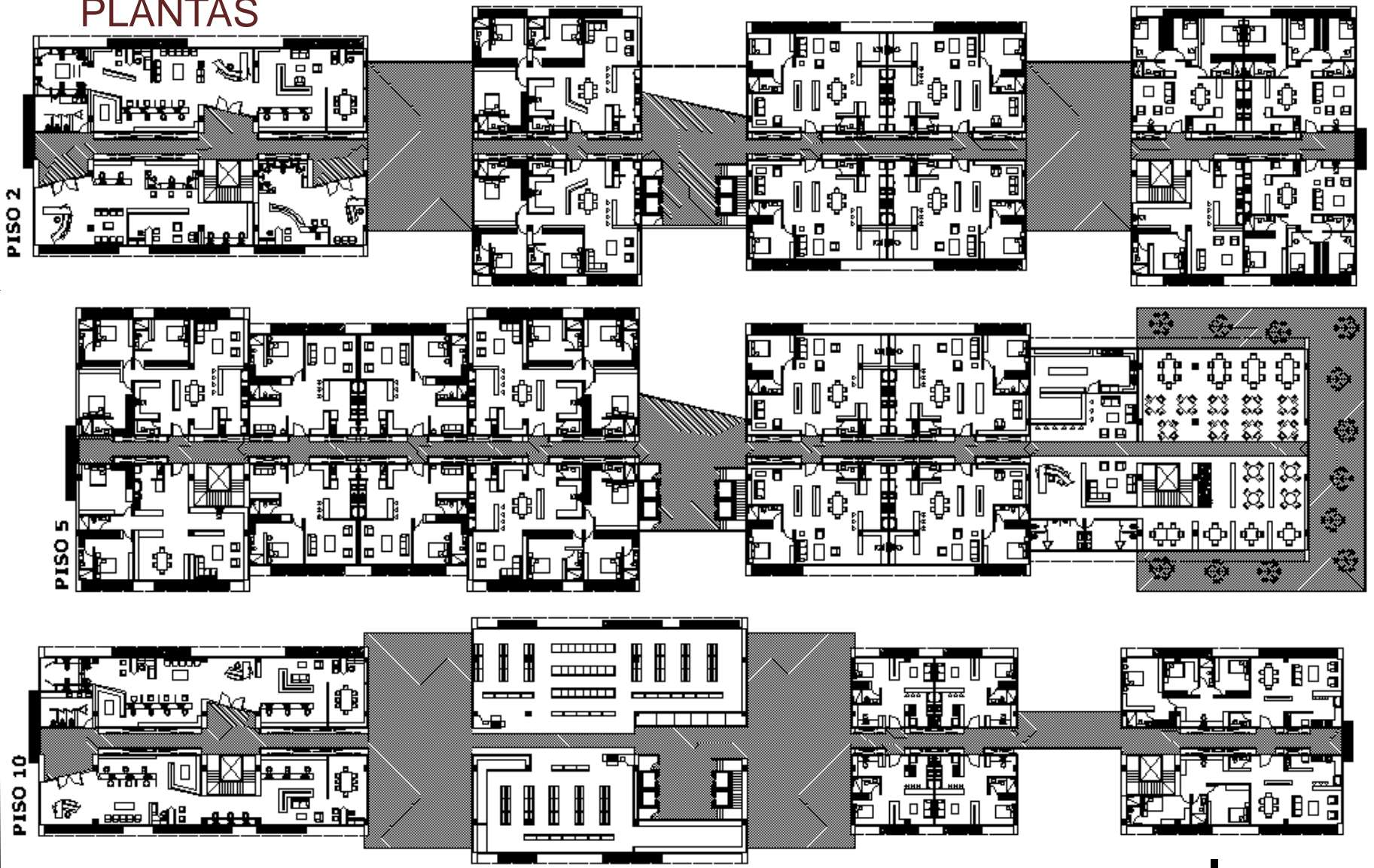

FORATECIMIENTO SECTOR SALUD: PROYECTO - RENOVACIÓN



PISO 15

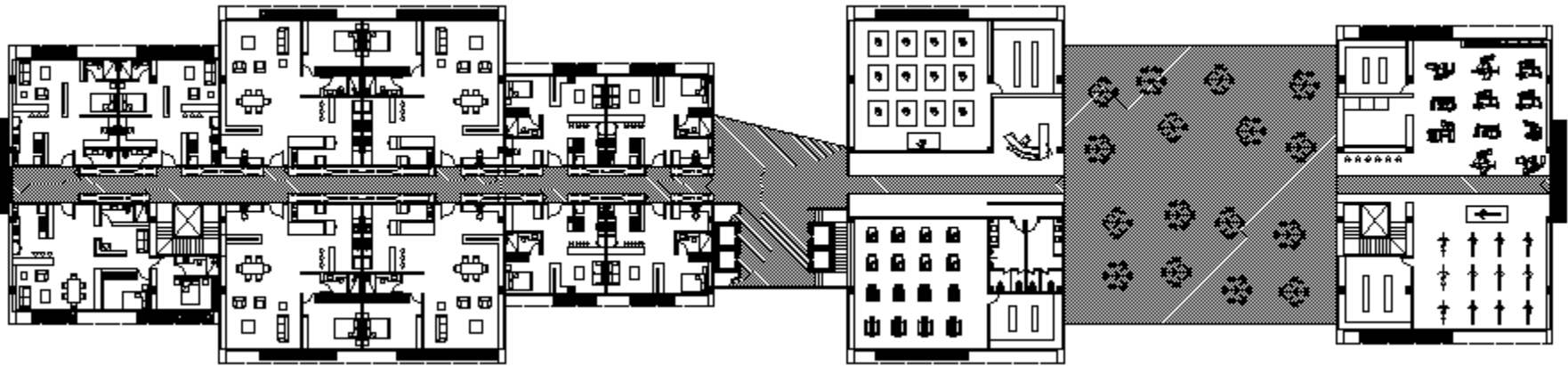

TIPOLOGIA DE PLANTAS

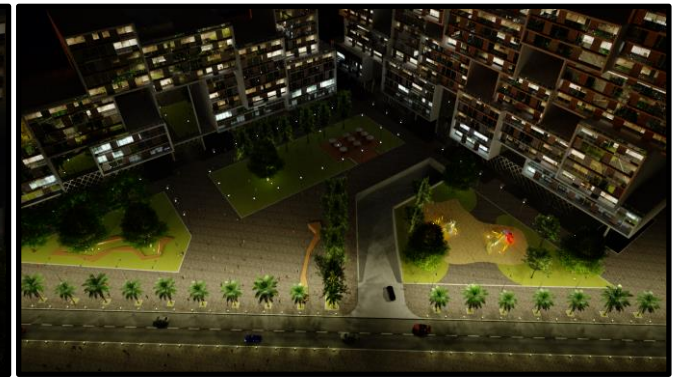
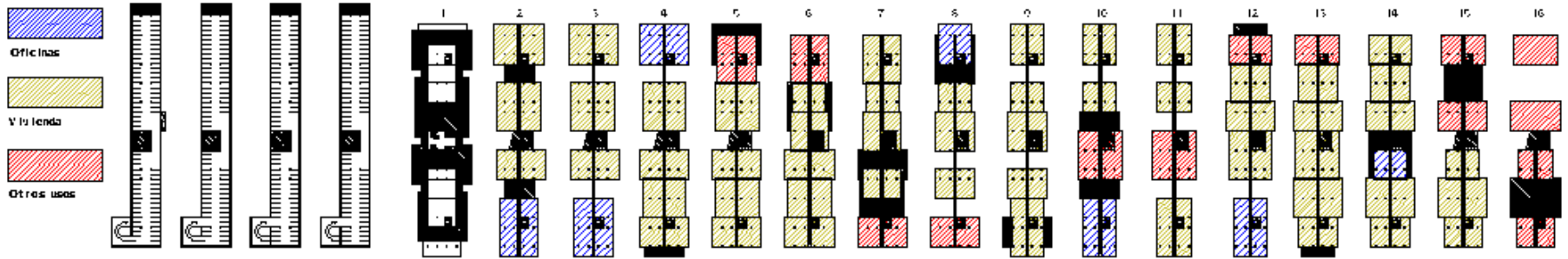

FORATECIMIENTO SECTOR SALUD: PROYECTO - RENOVACIÓN



FACHADA ESTE

FACHADAS

FACHADA NORTE

FACHADA SUR



CORTES

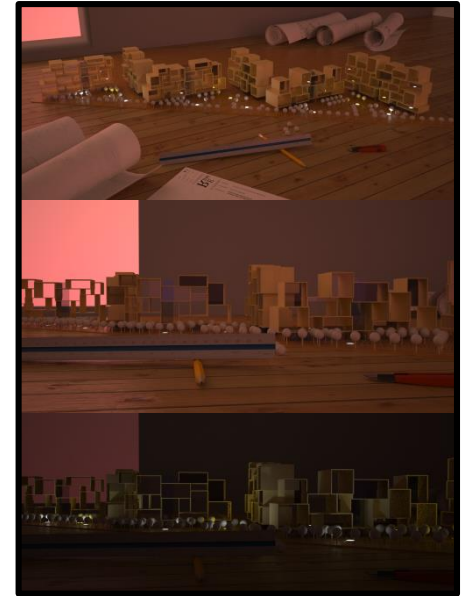
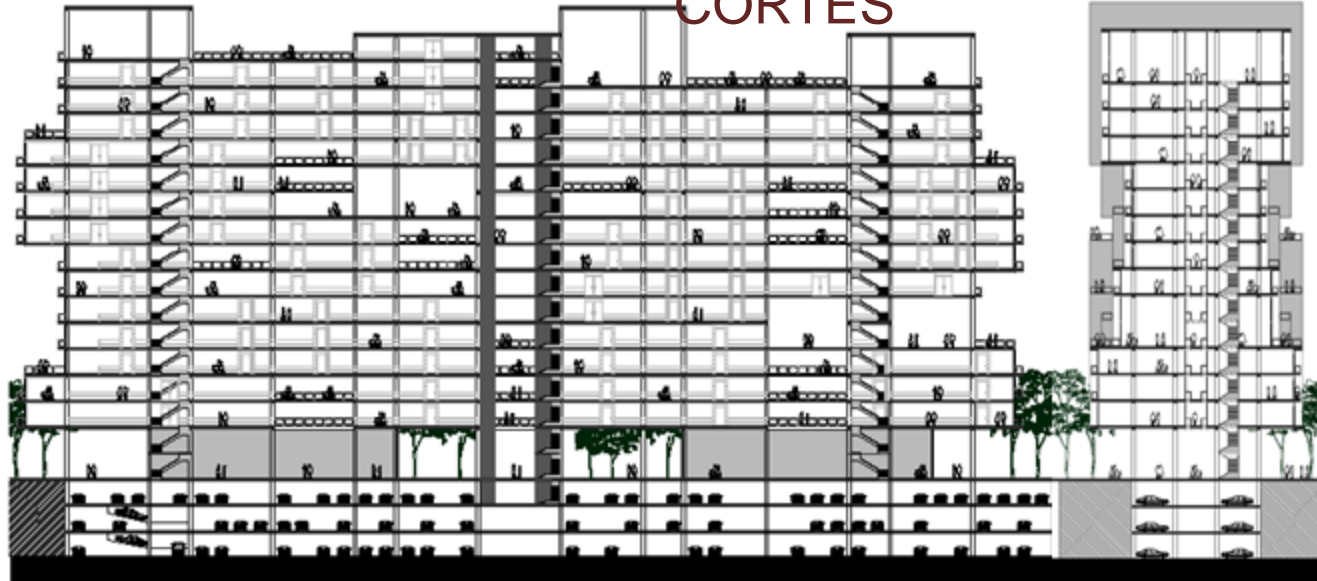

FORATECIMIENTO SECTOR SALUD: PROYECTO - RENOVACIÓN

RE
BM

DETALLE CORTE FACHADA

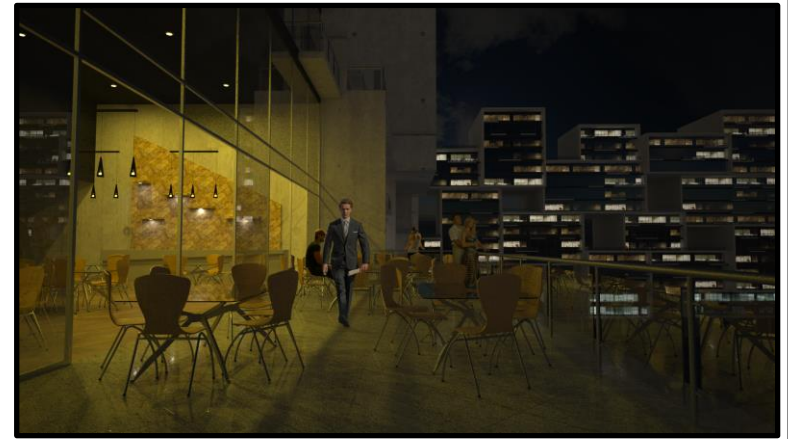
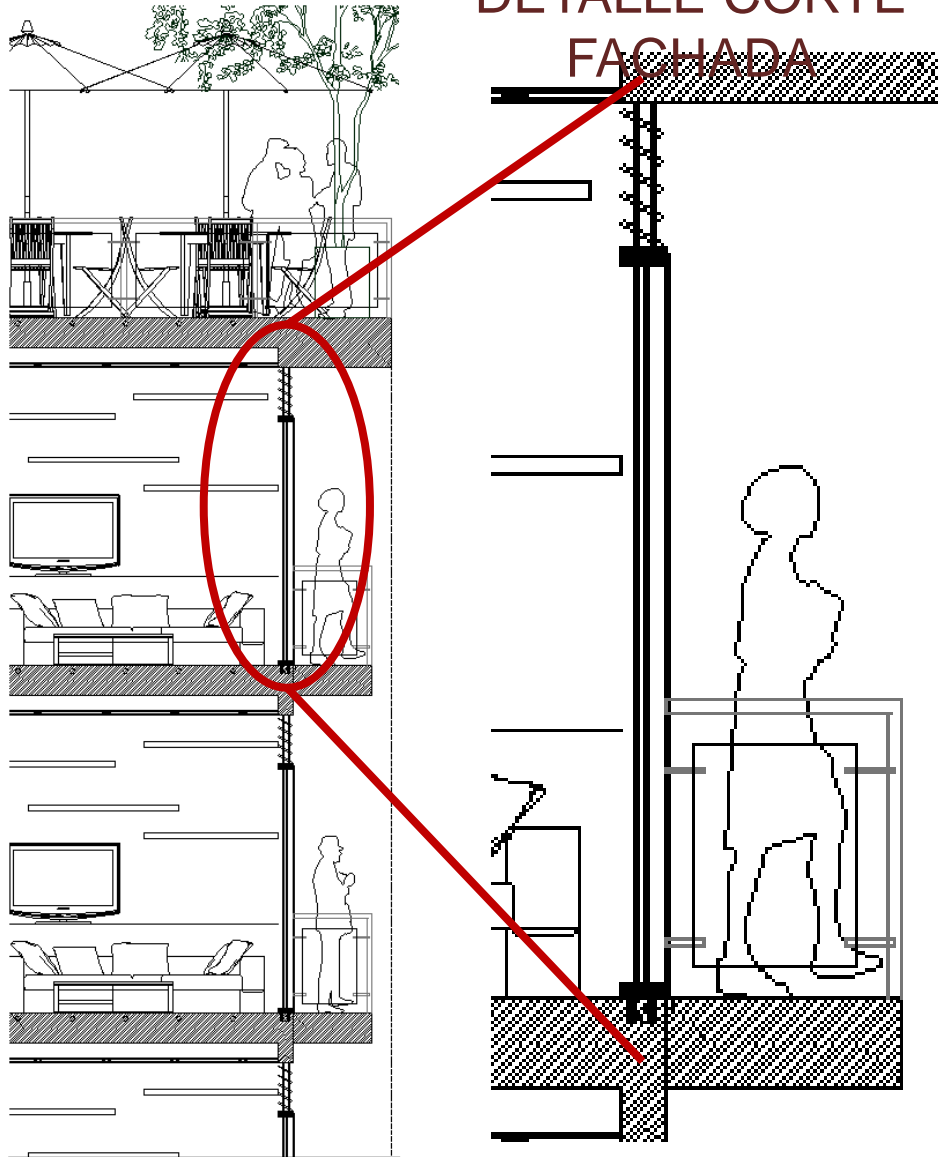

FORATECIMIENTO SECTOR SALUD: PROYECTO - RENOVACIÓN

RE
BM

DETALLES/ BAÑO - COCINA

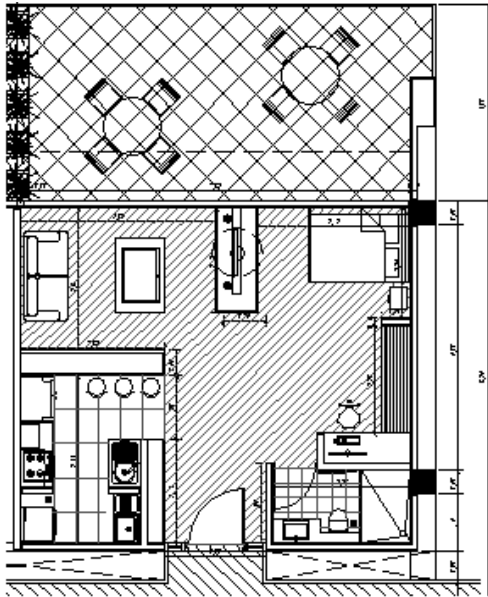

- As. Paredes: Material DPM
- Plancha: 12/12 x 12/12 x 1/2"
- Tubo de PVC 1/2" x 1/2" x 1/2"
- As. Piso: 12/12 x 12/12 x 1/2"
- Tubo de PVC 1/2" x 1/2" x 1/2"
- As. Piso: 12/12 x 12/12 x 1/2"
- Tubo de PVC 1/2" x 1/2" x 1/2"
- As. Piso: 12/12 x 12/12 x 1/2"
- Tubo de PVC 1/2" x 1/2" x 1/2"

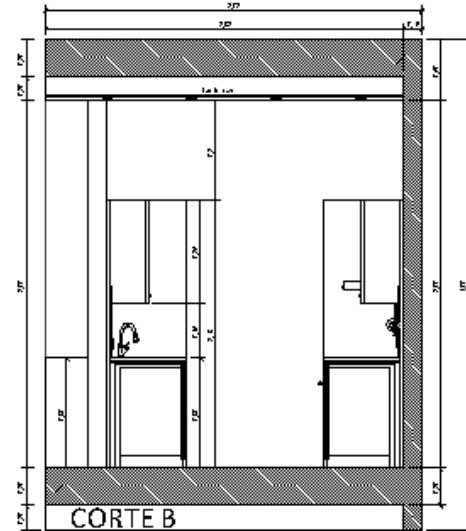
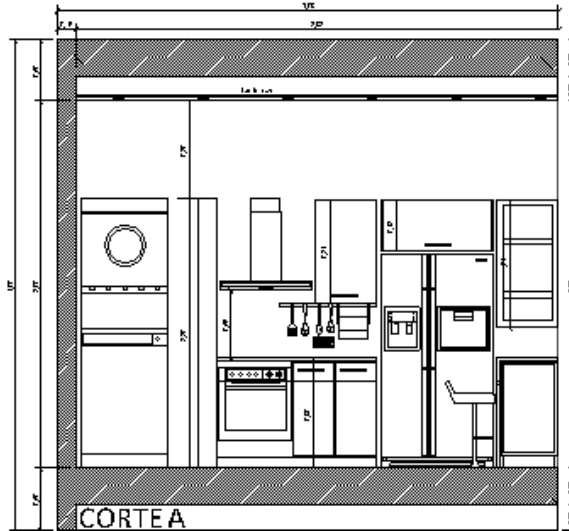
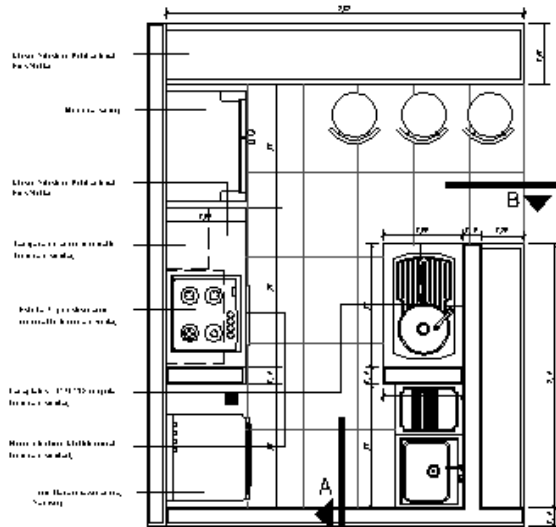
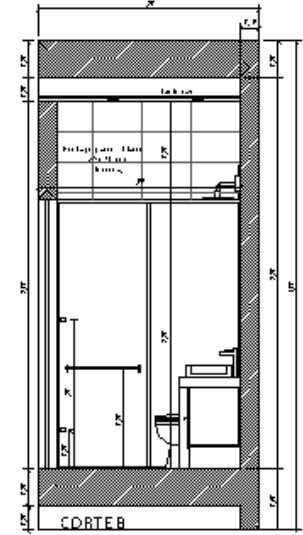
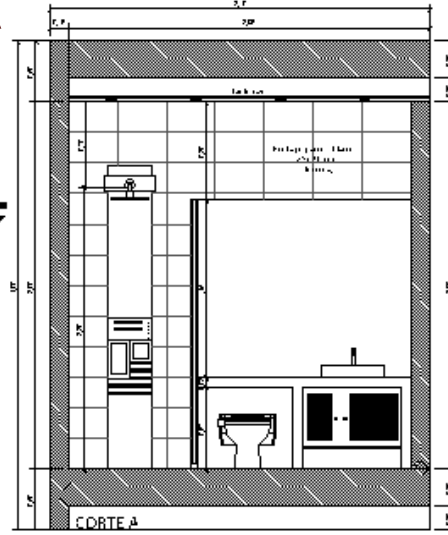
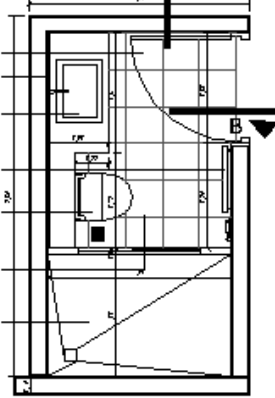



FORATECIMIENTO SECTOR SALUD: PROYECTO - RENOVACIÓN

RE
BM